



PORTFÓLIÓ

Bakucz András | építész

9700 Szombathely, Rohonci út 42.
+36/30/411-7852
bakucz.andras@upcmail.hu
www.andrasbakucz.hu





A településen kiemelt fontossággal bír a falu szülőltének, Mindszenty József esztergomi érsek, bíboros-hercegprímás emlékének ápolása.
A projekt célja a Mindszenty-kultuszhoz méltó épített környezet megteremtése. Felújításra kerül a templombelső, a homlokzatok, a templomdombon kálváriát és templomteret alakítunk ki.

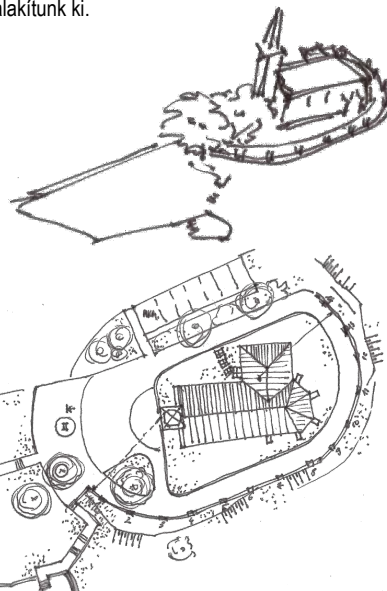

Műemléki templom teljeskörű felújítása, templomtér kialakítása és kálvária építése

Tervezés: 2013-2014.
Kivitelezés: 2014-2015.
Helyszín: Csehimindszent, Fő u. 181/10
Törzsszám: 7663

Alapterületek beépített: 484,16 m²
hasznos: 428,3 m²
szintterület: 513 m²





Műemléki templom teljeskörű felújítása, templomtér kialakítása és kálvária építése

Építéstörténeti kutatás
értékleltár: Dr. Kelemen István, Nemes András
Festő restaurátori kutatás: Gyarmati András
Faanyagvédelmi szakvélemény: Dr. Németh László
Faldiagnosztikai szakvélemény: Zádor Oszkár

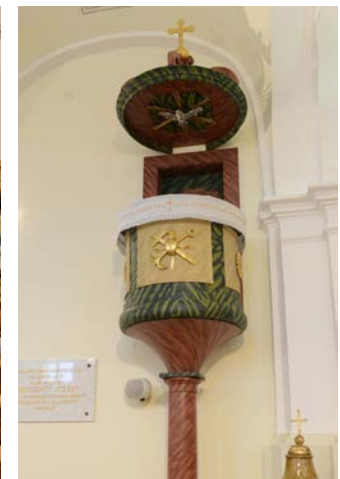



A Smidt Múzeum homlokzati felújítása

Tervezés: 2012.
Kivitelezés: 2013.
Helyszín: 9700 Szombathely,
Hollán E. u. 2.
Hrsz.: 6004

Törzsszám: 7562
Alapterületek
beépített: 383 m²
hasznos: 1024 m²
szintterület: 1520 m²

Építéstörténeti kutatás,
értékleltár: Dr. Kiss Gábor, Nemes András
Festő restaurátori kutatás: Gyarmati András
Faanyagvédelmi szakvélemény: Dr. Németh László
Faldiagnosztikai szakvélemény: Kövesi László



Római katolikus templom felújítása

Tervezés: 2016.
Helyszín: 9751 Vép,
Kassai u. 2.
Hrsz.: 295
Törzsszám: 10421

Alapterületek
beépített: 484,16 m²
hasznos: 429,3 m²
szintterület: 570 m²

Építéstörténeti kutatás, értékleltár: Dr. Haris Andrea
Faanyagvédelmi szakvélemény: Dr. Németh László
Faldiagnosztikai szakvélemény: Zádor Oszkár
Faszerkezetek előzetes restaurátori
szakvéleménye: Kóbor Zsolt, Zágoni Péter

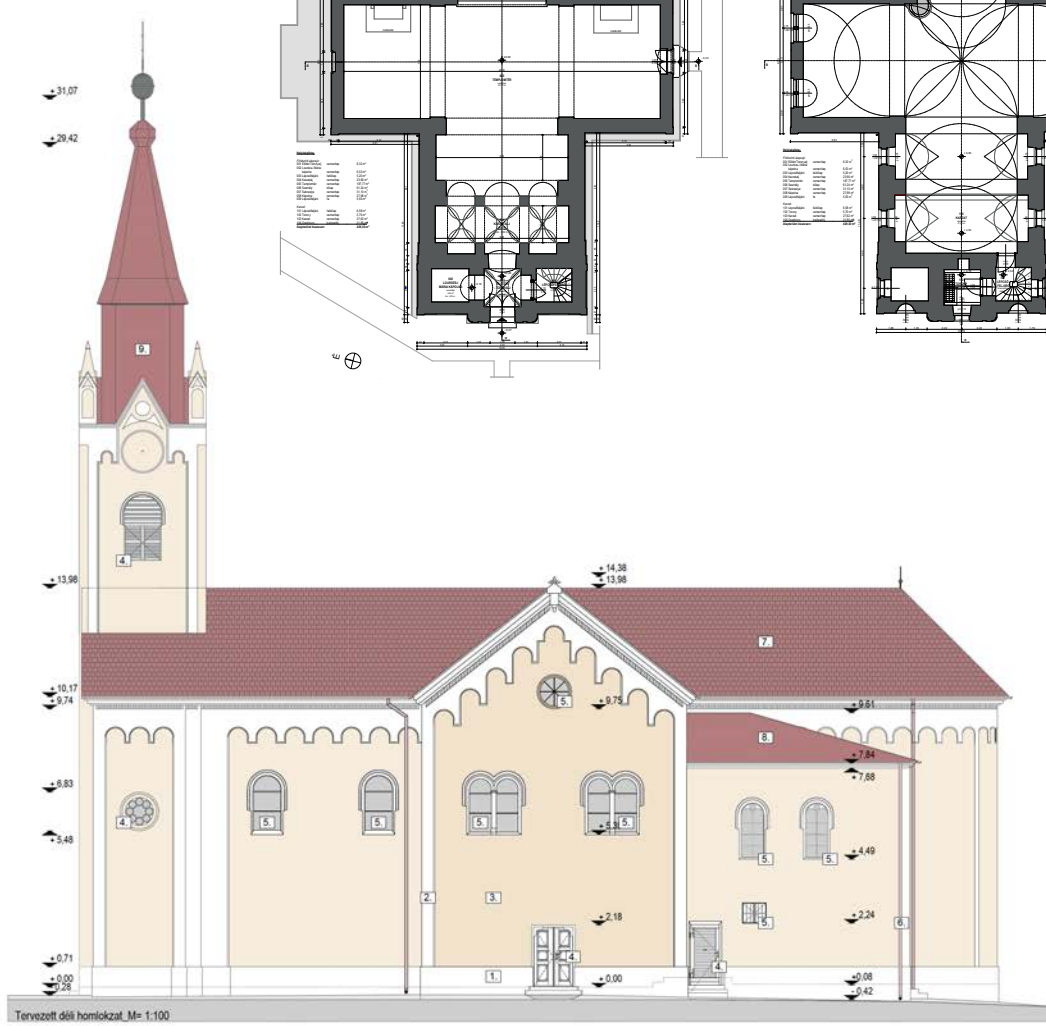
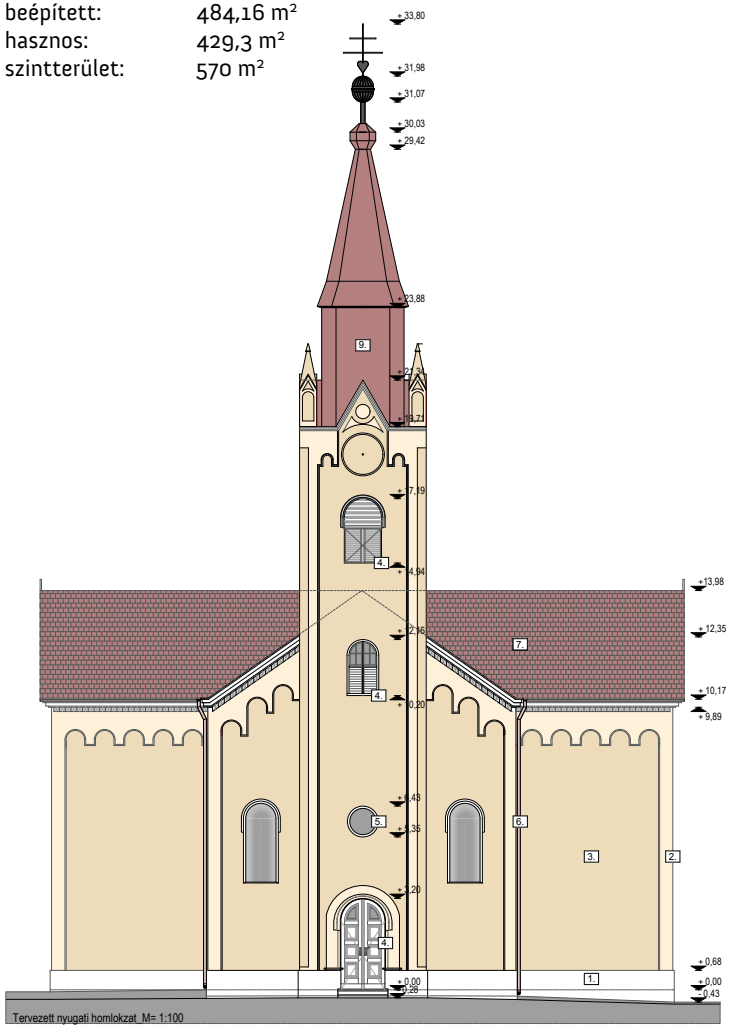
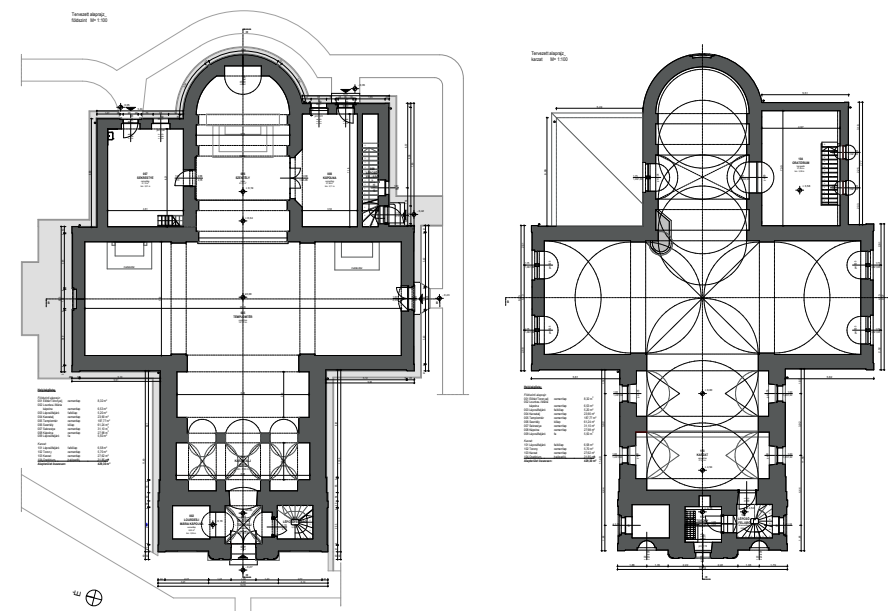

Római katolikus templom felújítása

Tervezés: 2016.
 Helyszín: 9833 Csehi, Petőfi S. u
 Hrsz.: 77

Törzsszám: 7661

Alapterületek
 beépített: 187 m²
 hasznos: 153,92 m²
 szintterület: 187 m²



Építéstörténeti kutatás,
 értékleltár:
 Dr. Kelemen István,
 Nemes András

Festő restaurátori kutatás:
 Gyarmati András

Faanyagvédelmi
 szakvélemény:
 Dr. Németh László

Faldiagnosztikai
 szakvélemény: Zádor
 Oszkár

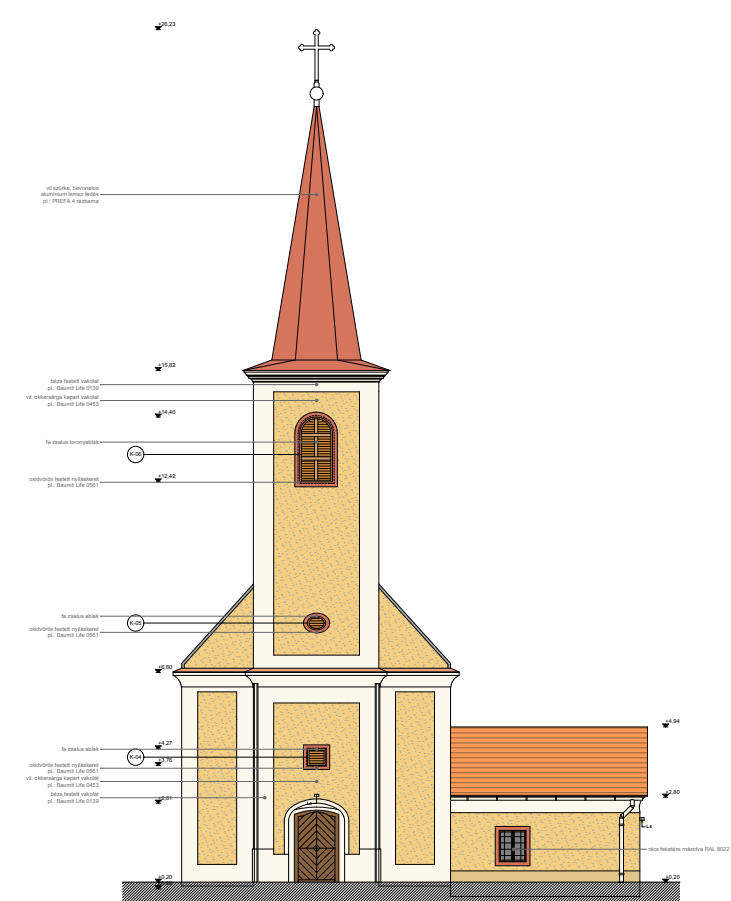
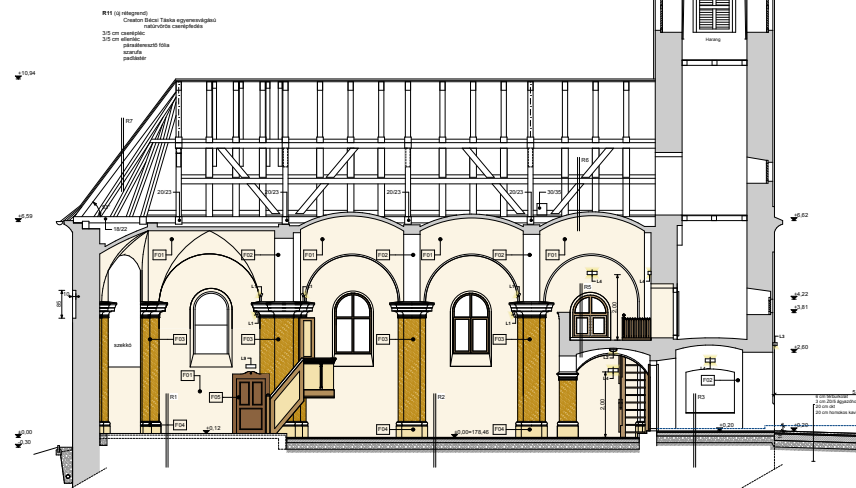

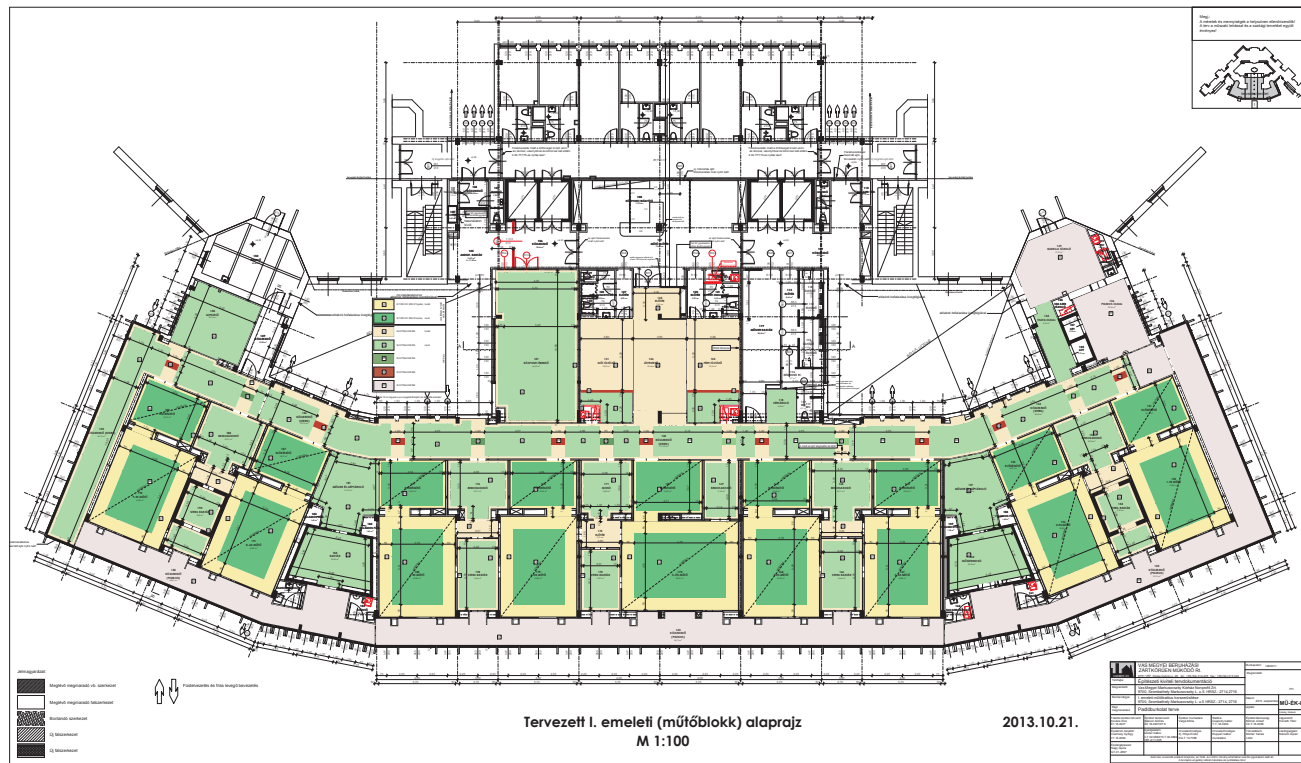

Az épület P+FSZ+I.EM+II.EM és gépészeti szintekkel rendelkezik, az 1920-as években épített régi kórházépület U alakjába ékelődik be. A műtőblokk szimmetrikus kialakítású, a szimmetriatengelye az udvar felé áthaladó gépjármű behajtó tengelye. A műtőblokk az egész I. emeleti szintet elfoglalja. A műtőblokk egy tűzszakaszt képez a steril zsilipig, a következő tűzszakasz a steril zsiliptól a folyosóig tart. A műtőkben a falak és a jelenlegi építészeti kialakítás megváltoztatása nélküli belső felújítást tervezünk.



Műtőblokk felújítása

Műtőblokk belső felújítása a szombathelyi Markusovszky Kórházban.

Tervezés: 2011.
Kivitelezés: 2013-2014.
Helyszín: 9700 Szombathely,
Markusovszky u. 5.
Hrsz.: 2714; 2716
Alapterület: 1907,2 m²

Fotó: B. A.



Műtőblokk felújítása

A Megrendelői kérésnek megfelelően elválasztjuk a szennyesanyag forgalmát a steril forgalomtól. A steril folyosó a műtőblokk és a zsilip között húzódik, a műtőkből badella átadó ablak kialakításával a hulladék a piszkos folyosóra kerül, innen a keleti oldalon most kialakítandó badella tárolóba.

A steril raktárból átadó ablakokat nyitunk a műtőkbe a könnyebb műszerátadás miatt.



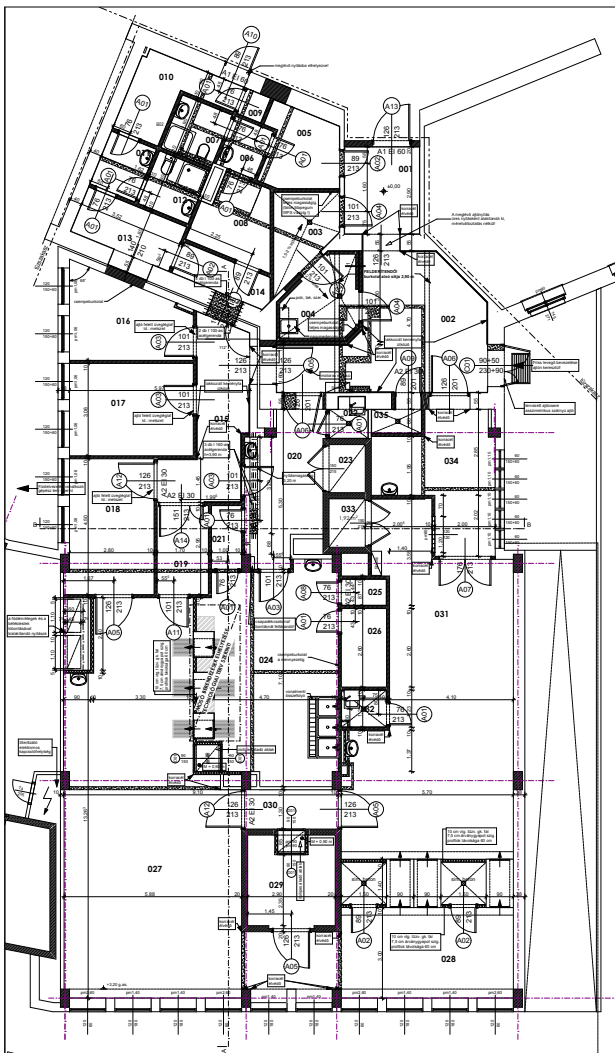

Központi sterilizáló kialakítása

A 80-as években készült Központi sterilizáló átalakítása és teljeskörű korszerűsítése a szombathelyi Markusovszky Kórházban.

Tervezés: 2011.

Kivitelezés:

2014-2015.
9700 Szombathely,
Markusovszky u. 5.
Hrsz.: 2714; 2716

Alapterület:

378,81 m²

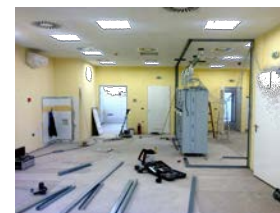

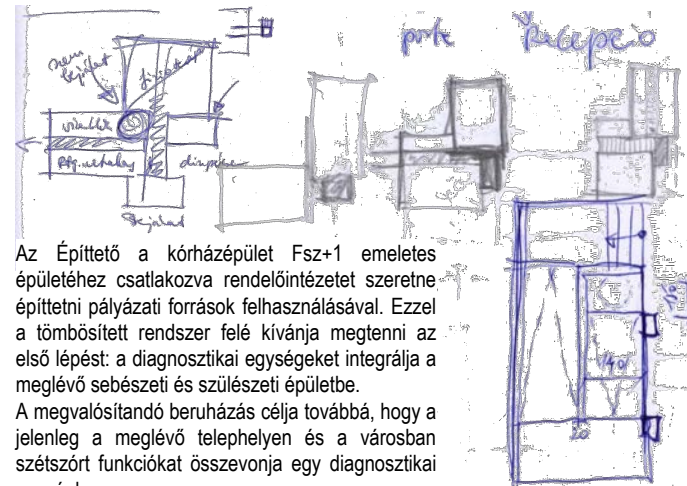

Az Építető a kórházépület Fsz+1 emeletes épületéhez csatlakozva rendelőintézetet szeretne építtetni pályázati források felhasználásával. Ezzel a tömbösített rendszer felé kívánja megtenni az első lépést: a diagnosztikai egységeket integrálja a meglévő sebészeti és szülészeti épületbe. A megvalósítandó beruházás célja továbbá, hogy a jelenleg a meglévő telephelyen és a városban szétszórta funkciókat összevonja egy diagnosztikai egységbe.

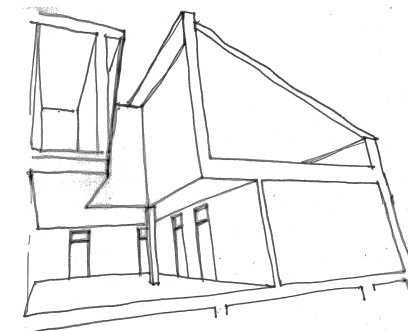
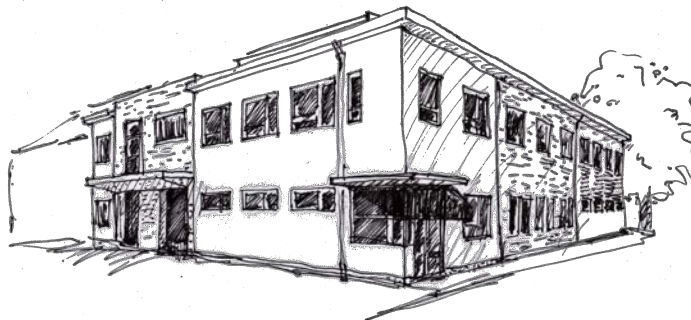

Rendelőintézet

Járóbeteg-ellátási funkciók fejlesztése, diagnosztikai tömb és városi rendelőintézet építése.
Kivitelezés alatt, átadás 2015. szeptember.

Tervezés: 2013.
Kivitelezés: 2014-2015.
Helyszín: 9500 Celldömölk
Nagy Sándor tér 3.

Alapterületek
beépített: 1345,59 m²
hasznos: 800 m²
szintterület: 1600 m²

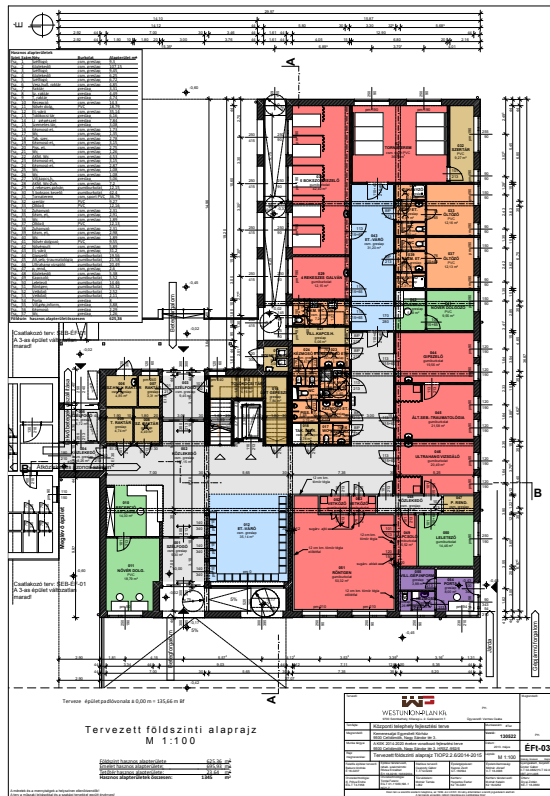

Rendelőintézet

A rendelőintézet megközelíthető lesz a kórház területére való beközeledés nélkül a városból érkező járóbetegek számára, az épület előtt megállási lehetőséget biztosítunk mentőautók számára. A főbejáratnál balra recepció található, tőle jobbra a várót követően egy középfolyosóval tárjuk fel az épületbelsőt. A földszinten található az épület súlypontjában elhelyezett központi közlekedő mag, ami egy (hordágyas szállításra is alkalmas) lifttel és lépcsőházzal biztosít összeköttetést az emeletek között, az épületből a belső udvar felé is átjárást biztosítunk. Az épület szintjeit a sebészeti épület szintjeivel össze kell kötni: a földszinten és az emeleten lépcső és rámpa beiktatása nélkül kell átközeledni. A földszinten az általános sebészet és gipszelő, a röntgen és a fizioterápiás egység található. Az emeleten egy központi váró-közlekedő köré szervezve és egy középfolyosót megnyitva helyeztük el a szakrendelőket.

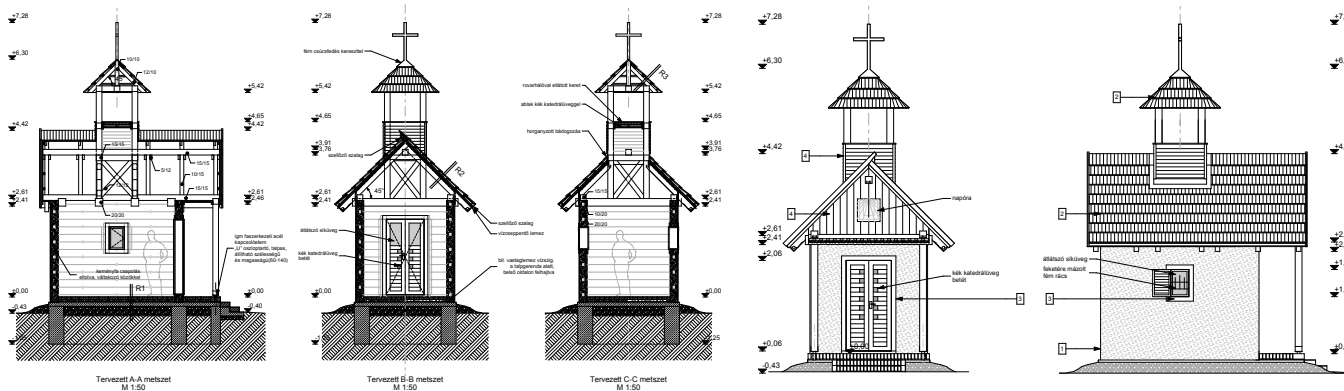

Szőlőhegyi káplona

Szőlőhegyi káplona építése az oszki történe pincék környezetében



Tervezés: 2012.
 Kivitelezés: 2012-2013.
 Helyszín: Oszkó,
 Szőlőhegy
 hrsz.: 1004/3

Alapterületek
 beépített: 12,05 m²
 hasznos: 9,84 m²
 szintterület: 12,05 m²



A Smidt Múzeum bővítése

Tervezés:
Kivitelezés:
Helyszín:

2012.
2013.
9700 Szombathely,
Hollán E. u. 2.
Hrsz.: 6004

Törzsszám: 7562
Alapterületek
beépített: 507 m²
hasznos: 962,58 m²
szintterület: 1420 m²

Építéstörténeti kutatás,
értékleltár: Dr. Kiss Gábor, Nemes András
Festő restaurátori kutatás: Gyarmati András
Faanyagvédelmi szakvélemény: Dr. Németh László
Faldiagnosztikai szakvélemény: Kövesi László

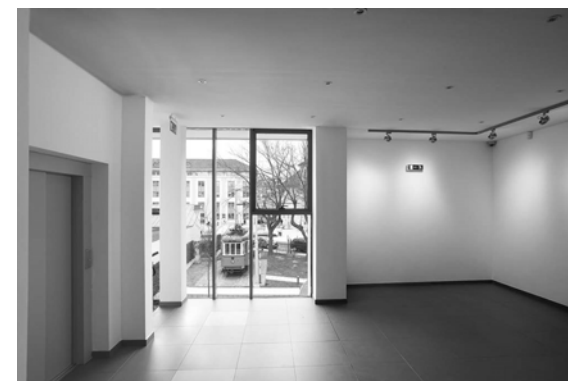

Fotó: B.A.

Fotó: Tóth Ákos



Általános iskola bővítése és felújítása



A vépi általános iskola két egymástól pár méterre elhelyezkedő épületben működött. Az egyik épület közel száz esztendőős, a másik az 1960-as években épült. Az épületek kora és széttagoltsága miatt az intézmény nem rendelkezett néhány, a hatékony működéshez elengedhetetlen funkcionális egységgel, ezért fejlesztését és felújítását épületbővítéssel valósítottuk meg.

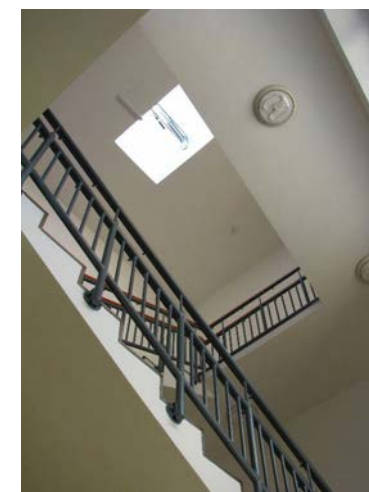

Fotó: B.A.

Tervezés: 2008-2009.
Kivitelezés: 2009-2010.
Helyszín: 9751 Vép,
Rákóczi Ferenc u. 22.
Hrsz.: 706

Alapterületek
beépített: 1703,87 m²
hasznos: 2553,16 m²
szintterület: 3668,82 m²