Kis-Küküllő gyönge vize

Erdélyi népzene • Kis-Küküllő mente • Felső-Vízmellék

1.	Kiöntött a Kis-Küküllő a rétre (Küküllőpócsfalvi csárdások)	9.07
2.	Ha fölmegyek arra' magos tetőre (Haranglábi csárdások)	6.11
3.	Seprik az erdei utat (katonadal — Harangláb)	2.23
4.	Verbunk és szökő	4.36
5.	A két kápolnavirág balladája (Vámosgálfalva)	5.27
6.	Kicsi madár, hogy tudsz élni (Vámosgálfalvi csárdás és szökő)	9.44
7.	Kis-Küküllő gyönge vize (Szőkefalvi lassú, csárdás, féloláhos, szökő)	8.48
8.	A falba épített asszony balladája (Vámosgálfalva)	6.55
9.	Féloláhos	1.58
10.	Nyílik az égnek ragyogó sugára (Szászcsávási névnapköszöntő)	2.42
11.	Pontozó	2.15
12.	Ifiúság gólyamadár (Szászcsávási csárdás és szökő)	4.31

Össz. idő: 64.43

Bárdosi Ildikó — ének (1, 2, 3, 4, 5, 6, 7, 8, 10, 12)
Molnár Miklós „Pirók" — ének (1, 12), hegedű (1, 2, 4, 6, 7)
Mezei Levente „Leves" — hegedű (1, 2, 4, 6, 7, 9, 10, 11, 12)
Mezei Ferenc „Csángáló" — brácsa (1, 2, 4, 6, 7, 9, 10, 11, 12), ének (12)
Szász Lőrinc — bőgő (1, 2, 4, 6, 7, 9, 10, 11, 12)
Mester László — brácsa (7)

B-101

Kis-Küküllő gyönge vize

Bárdosi Ildikó

Kis-Küküllő gyönge vize

Bárdosi Ildikó

Molnár Miklós „Pirók"
Mezei Levente „Leves"
Mezei Ferenc „Csángáló"
Szász Lőrinc, Mester László

Erdélyi népzene

Kis-Küküllő mente • Felső-Vízmellék
Transylvanian Village Music

Ki az eget megkerüli ...

1. Féloláhos
a.) Haragszik a rózsám anyja
2. Szökő
a.) Rózsa, rózsa, piros rózsa
b.) Lapi, lapi, cserelapi
c.) Kicsi róka, kicsi nyúl
3. Asztali nóta
a.) Megkondult a szőkefalvi nagyharang
4. Keserves
a.) Édesanyám mondta nékem
5. Vízmelléki táncrend Vámosgálfalváról
a.) Piros rózsa, kék nefelejcs
b.) Csillagos ég, merre van az én hazám
c.) Erdő, erdő, de magas vagy
d.) Ez az ózdi viola
e.) Szívem után mentem
6. A nagy hegyi tolvaj balladája (Magyarkirályfalva)
7. Haranglábi népdalok
a.) Édesanyám mondanék én valamit
b.) Szántottam, szántottam
c.) Irigyeim annyin vannak
8. Katonadalok
a.) Merre, merre honvéd huszár
b.) Szászcsáváson verbuválnak kötéllel
c.) Töltik az erdei utat
9. Molnár Anna balladája (Magyarkirályfalva)
10. Keserves
a.) Mikor mentem Kolozsvárra
11. Névnapköszöntők
a.) Vagyon egy csillag az égen
b.) Kelj fel, István, ne aludjál
c.) Kint az égen van egy csillag
12. Keserves
a.) Édesanyám is volt nékem
13. A török asszony balladája (Magyarsáros)
14. Karácsonyi kántáló
a.) Elindult Szűz Mária
15. Székely verbunk, lassú csárdás Magyarkirályfalváról
a.) Édesanyám, ne neheztelj
b.) Száraz fából könnyű hidat csinálni
c.) Én az utcán le s fel járok
16. Magyarkirályfalvi magyaros
a.) Fekete szárú cseresznye

Bárdosi Ildikó – ének

Vizeli Balázs – hegedű
Lányi György – kontra
Havasréti Pál – nagybőgő, tekerő
Juhász Zoltán – furulya
Németh Ferenc – ének

A lemez második kiadása
Hajdúszoboszló és Dicsőszentmárton
testvérvárosi kapcsolatának 25. évfordulóján készült.

Elérhetőség: bardosiildiko@msn.com.
Kiadó: Bárdosi Ildikó

Fotó: Lázár Zsolt
A borítón a rekeszzománc kép Gyöngy Enikő munkája
A hangfelvétel a Fönix Stúdióban készült
2000. május 15 – 21 között.
Zenei szerkesztő: Bárdosi Ildikó, Vizeli Balázs
Zenei rendező: Havasréti Pál
Hangmérnök: Jánossy Béla
Kiadó: MDC Kft. (2000)
Producer: Harcsa Béla
Grafika: Betűvető Bt. Felelős vezető: Rácz Péter
Nyomdai munkák: Kartonpack NyRt.
Felelős vezető: Tóth Gábor

Köszönetet mondunk támogatóinknak:
Betűvető Bt., Kartonpack NyRt.
Hajdúszoboszló Város Önkormányzata

bi1

Bárdosi Ildikó · Ki az eget megkerüli ...

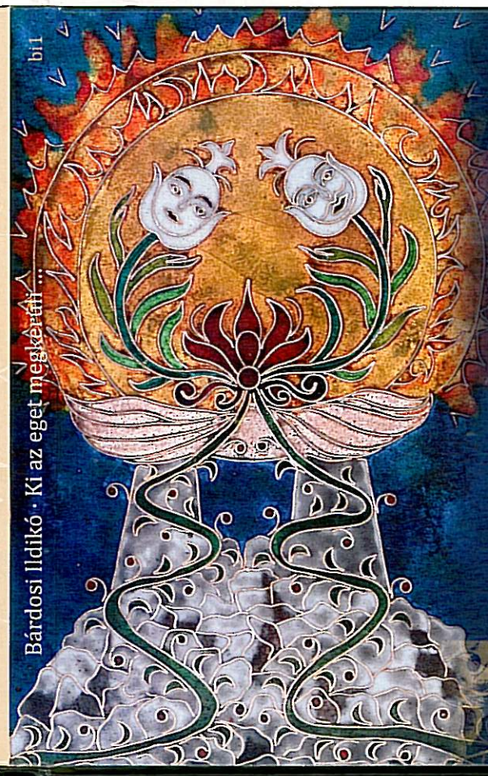

Bárdosi Ildikó

Ki az eget megkerüli ...

Erdélyi népzene
a Kis-Küküllő menti Vízmellékről

Megjövendölve volt régen

Isteni titkaim immár kijelentem

1.	Csordapásztorok	2' 47"
2.	Ég szülte Földet	0' 16"
3.	Menj el, sietséggel, arkangyal, Gábriel	1' 43"
4.	Mikor Máriához az Isten angyala	4' 15"
5.	Megjövendölve volt régen	1' 10"
6.	Mennyből alászállott az Úr angyala	1' 40"
7.	Parancsolá az Augusztus császár	1' 40"
8.	Szállást keres a Szent Család	2' 38"
9.	Ó, fényességes szép hajnal	3' 43"

Érettünk emberré levél

10.	Jézus, megváltó Istenünk	3' 12"
11.	Mostan kinyílt egy szép rózsavirág	1' 55"
12.	Inaktelki kánta és szapora	2' 34"
13.	Nagy örömnap van ma	1' 08"
14.	Krisztus Jézus született, örvendezzünk	1' 11"
15.	Betlehemnek pusztájába'	3' 10"
16.	a/ Bojtár volt a nagyapám	5' 13"
	b/ Hej, víg juhászok, csordások	
	c/ Repüljetek, angyalok (csillagjárás)	

Mennyország királya fekszik a jászolba'

17.	A kis Jézus megszületett, örvendjünk	2' 09"
18.	Világ végén Három Szent Királyok	1' 47"
19.	Egy gyönyörű leány, de nagyon sírdogál	1' 56"
20.	Mikor Szűz Mária kisfiának	0' 55"
21.	a/ Midőn a Szűz bekötözi gyermekét	1' 14"
	b/ Meleg tanyán vannak mások	
22.	Kedves álmot, hogy szerezne szülöttjének	2' 27"
23.	Ó, boldog Betlehem, áldások városa	2' 03"
24.	Szép violácska, kedves rózsácska	1' 49"
25.	Paradicsom mezejibe'	0' 40"

A múló év minden napja kegyelmedet megmutatja

26.	a/ Paradicsomkertbe' ma virágzott egy fa	2' 15"
	b/ A csillagok derülnek	
	c/ Ama híres Szent István is viszi hárfáját	
27.	a/ Ördöngősfüzesi friss csárdás	1' 15"
	b/ Sok Szent János napokat	
28.	Az esztendő fordulóján	1' 54"
29.	a/ Újesztendő, lyukas kendő	3' 16"
	b/ Magyarpéterlaki korcsos	
30.	Áll a rózsa a mezőben	0' 16"
31.	Kelj fel, keresztény lélek	2' 42"

Összidő: 65' 59"

Bárdosi Ildikó: ének, próza
Molnár Miklós: hegedű, brácsa, citera, koboz
Dsupin Pál: furulyák, flóta, duda, tárogató, citera
Mester László: brácsa
Pénzes Géza: nagybőgő, csellló
Csurgó Dezső: cimbalom
Csetneki Hanna: furulya

Köszönetet mondunk támogatóinknak:
Betűvető Bt., Debrecen Kultúrájáért Alapítvány
DMJV Önkormányzat Kulturális Alap
Hajdúszoboszló Város Önkormányzata
Motolla Egyesület – Debrecen, Nemzeti Kulturális Alap
Nyíradony Város Önkormányzata

Kiadó: Dsupin Pál · www.dsupinpal.hu

Hangfelvétel: Pénzes Géza
Zenei rendezők: Bárdosi Ildikó, Pénzes Géza
Szerkesztette: Bárdosi Ildikó, Dsupin Pál
Angol fordítás: dr. Végvári József
A hangfelvételek 2011 január és 2012 februárja
között készültek Debrecenben és Budakeszin.
Fotó: Lázár Zsolt
Grafika: Betűvető Bt. Felelős vezető: Rácz Péter
Nyomdai munkák: Kartonpack NyRt. Felelős vezető: Tóth Gábor
Elérhetőség: bardosiildiko@msn.com.

Nemzeti Kulturális Alap

dp1

Bárdosi Ildikó · Megjövendölve volt régen

Bárdosi Ildikó

Megjövendölve volt régen

It Was Prophesied Long Ago

Dalok, énekek, köszöntők
a magyar néphagyományból – adventtől újévig

Songs, carols, name-day greetings from Hungarian folk tradition
from Advent to New Year