

Rádler Luca

szakmai portfólió

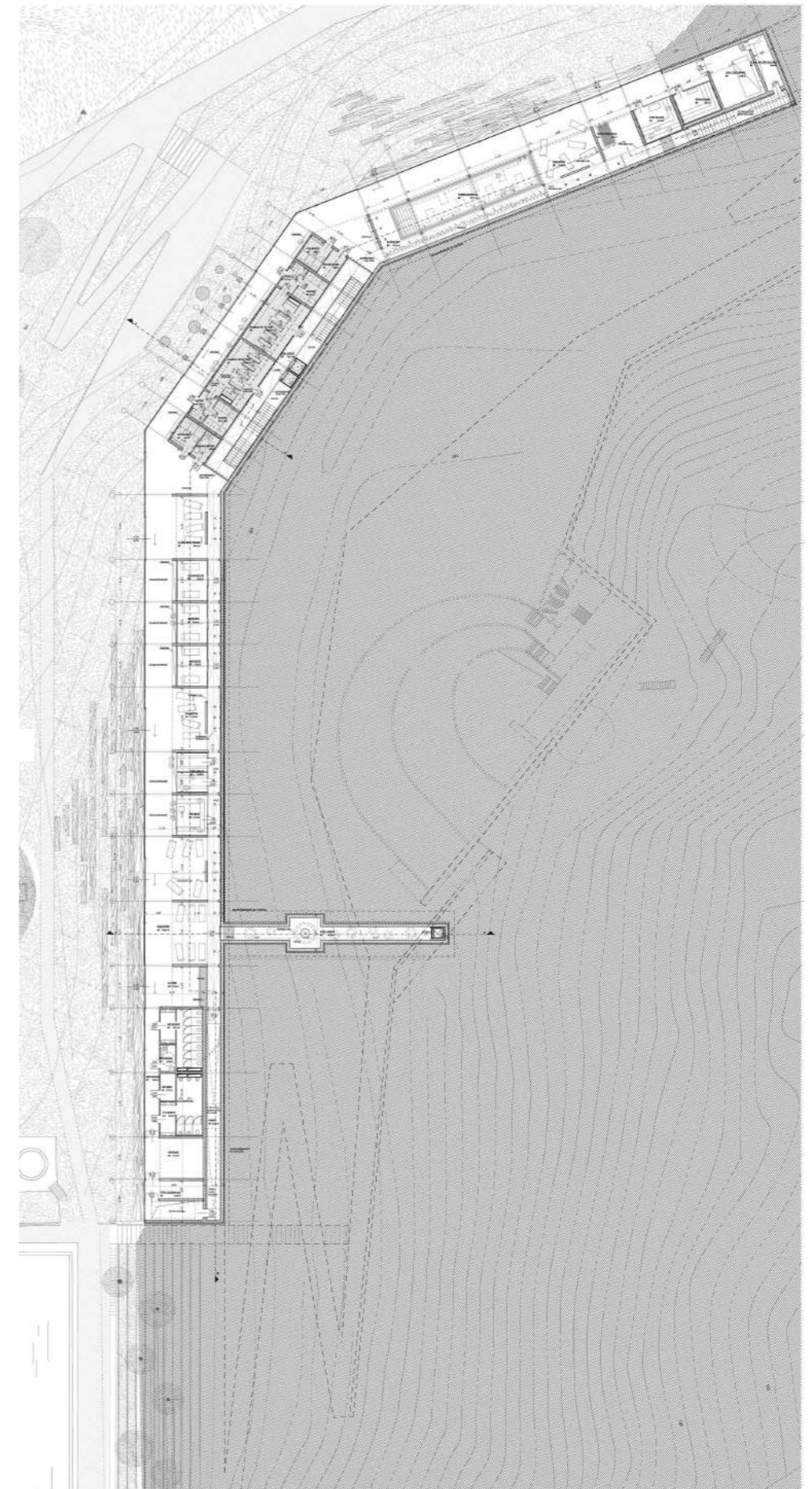

Lepencefűrdő

egykori termálfürdő felújítása és bővítése

Lepence, 2018

Diplomaterv, BME Építészmérnöki Kar

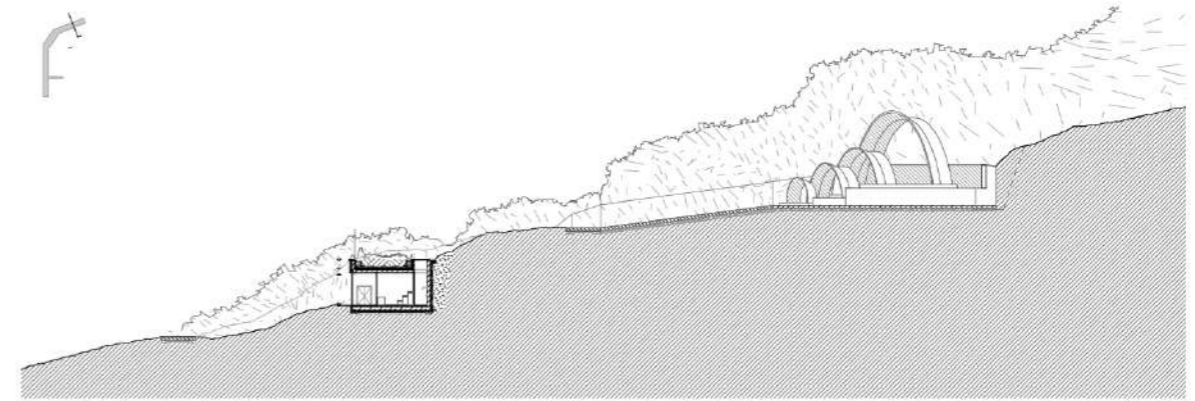
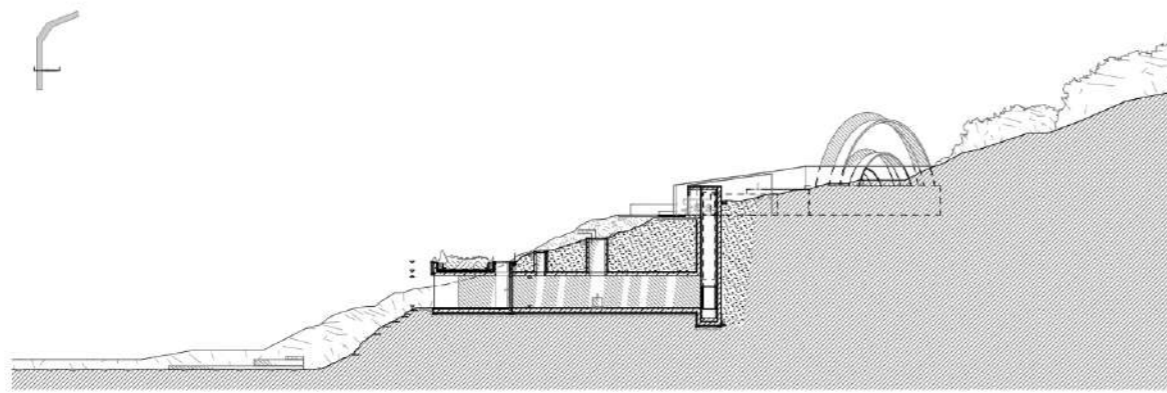

Lepencefürdő

egykori termálfürdő felújítása és bővítése

Lepence, 2018

Diplomaterv, BME Építészmérnöki Kar, publikáció Építészfórum

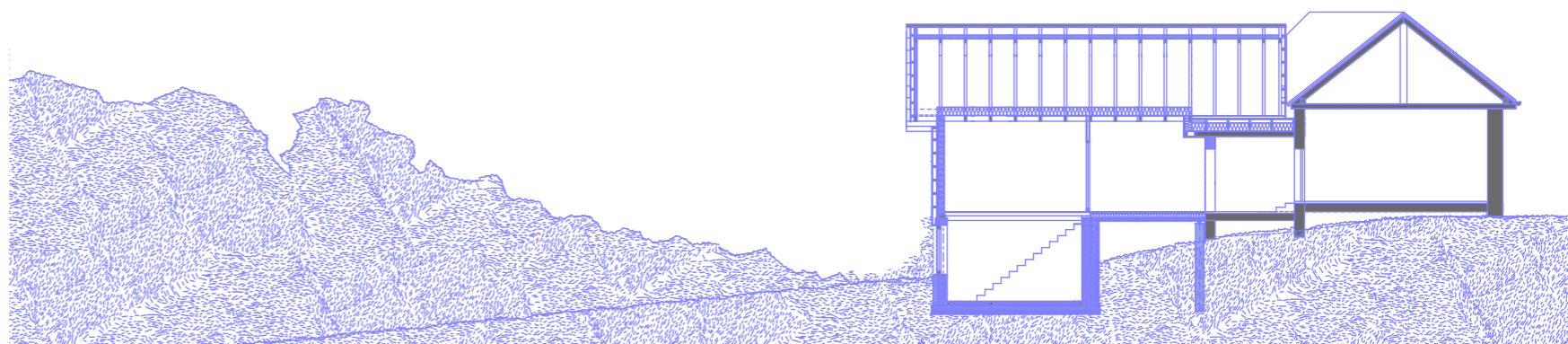

vályogház bővítése

a kerten ülő faház

Solymár, 2019

közösen: Szederkényi Lukács építésszel



vályogház bővítése

a kerten ülő faház

Solymár, 2019

közösen: Szederkényi Lukács építésszel (Architecture Uncomfortable Workshop)



gyógynövény szárító és feldolgozó épület

építés alatt



Solymár, 2021

közösen: Architecture Uncomfortable Műhely

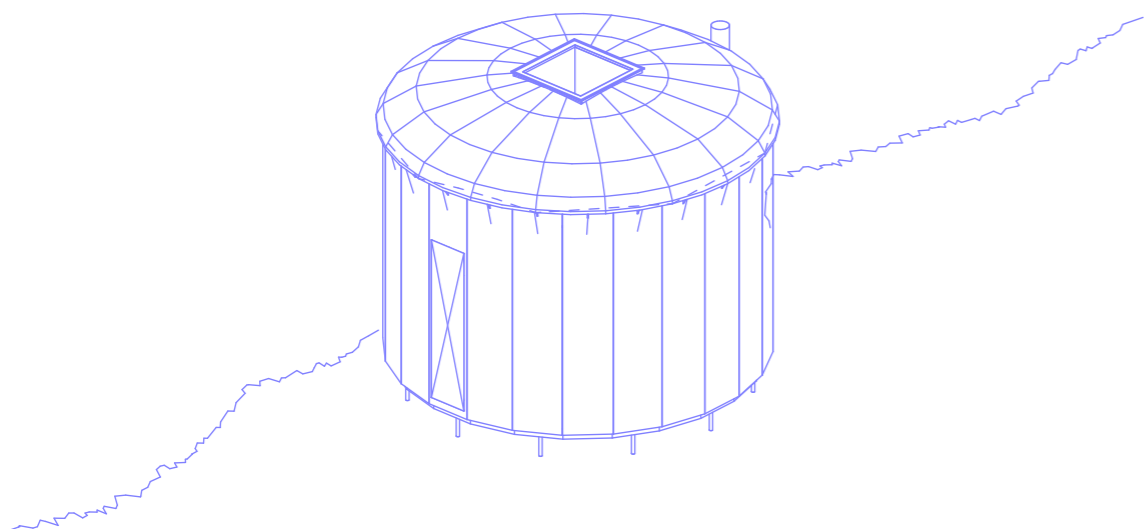
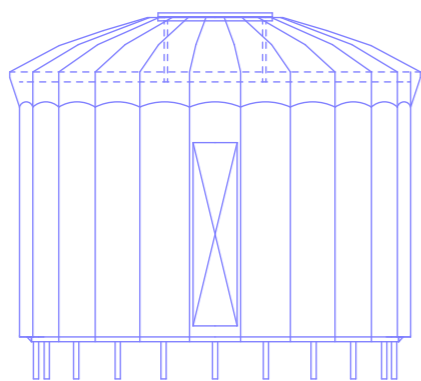
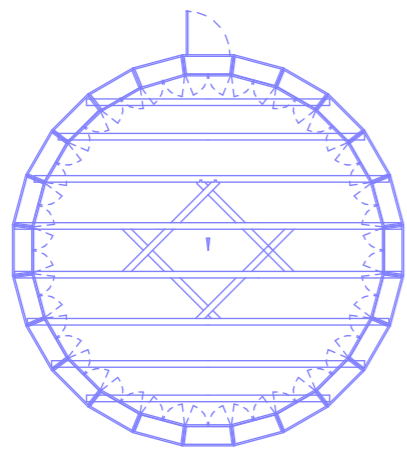

high mountain school

hegyi tanterem művészeti tábor számára

Heiligenblut Glossglockner, 2021

közösen: Architecture Uncomfortable Workshop, és Ember Institute

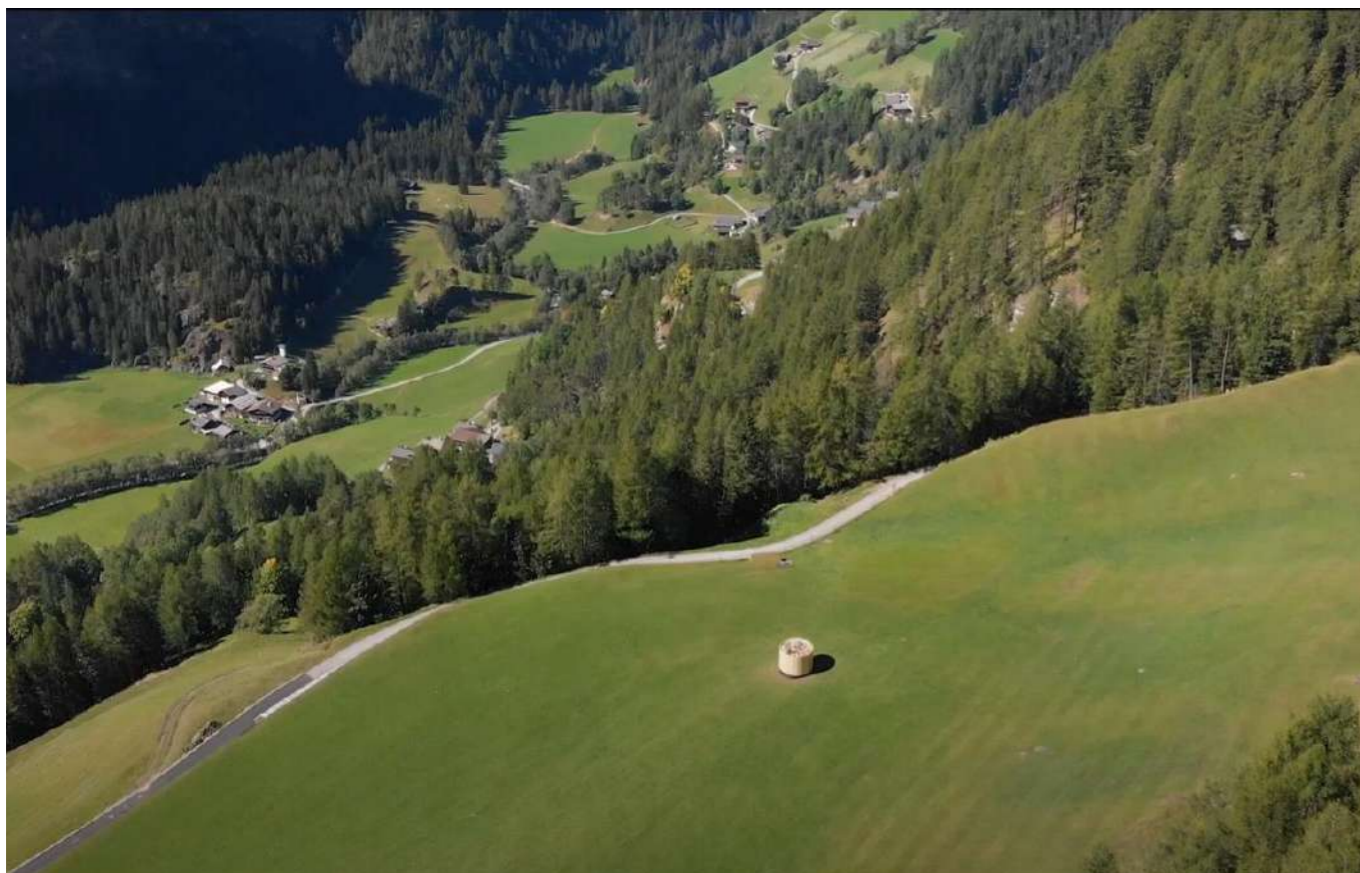

high mountain school

hegyi tanterem művészeti tábor számára

Heiligenblut Glossglockner, 2021

közösen: Architecture Uncomfortable Workshop, és Ember Institute

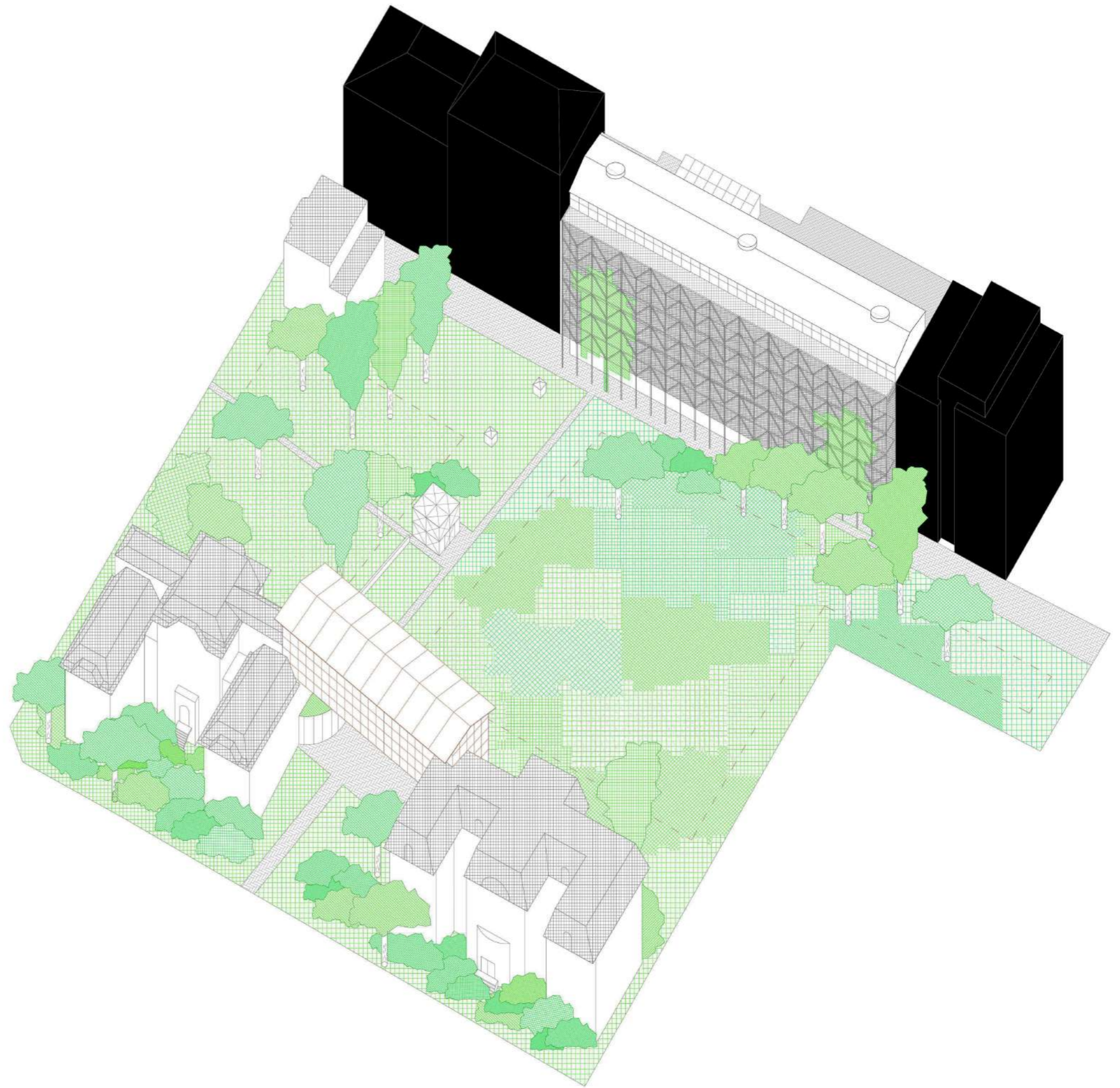

építési terület

építészeti múzeum pályázati javaslat

közösen: Architecture Uncomfortable Workshop

publikáció: OCTOGON Online

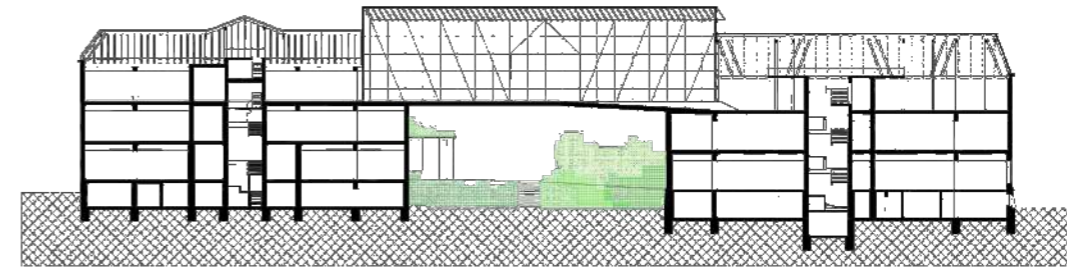
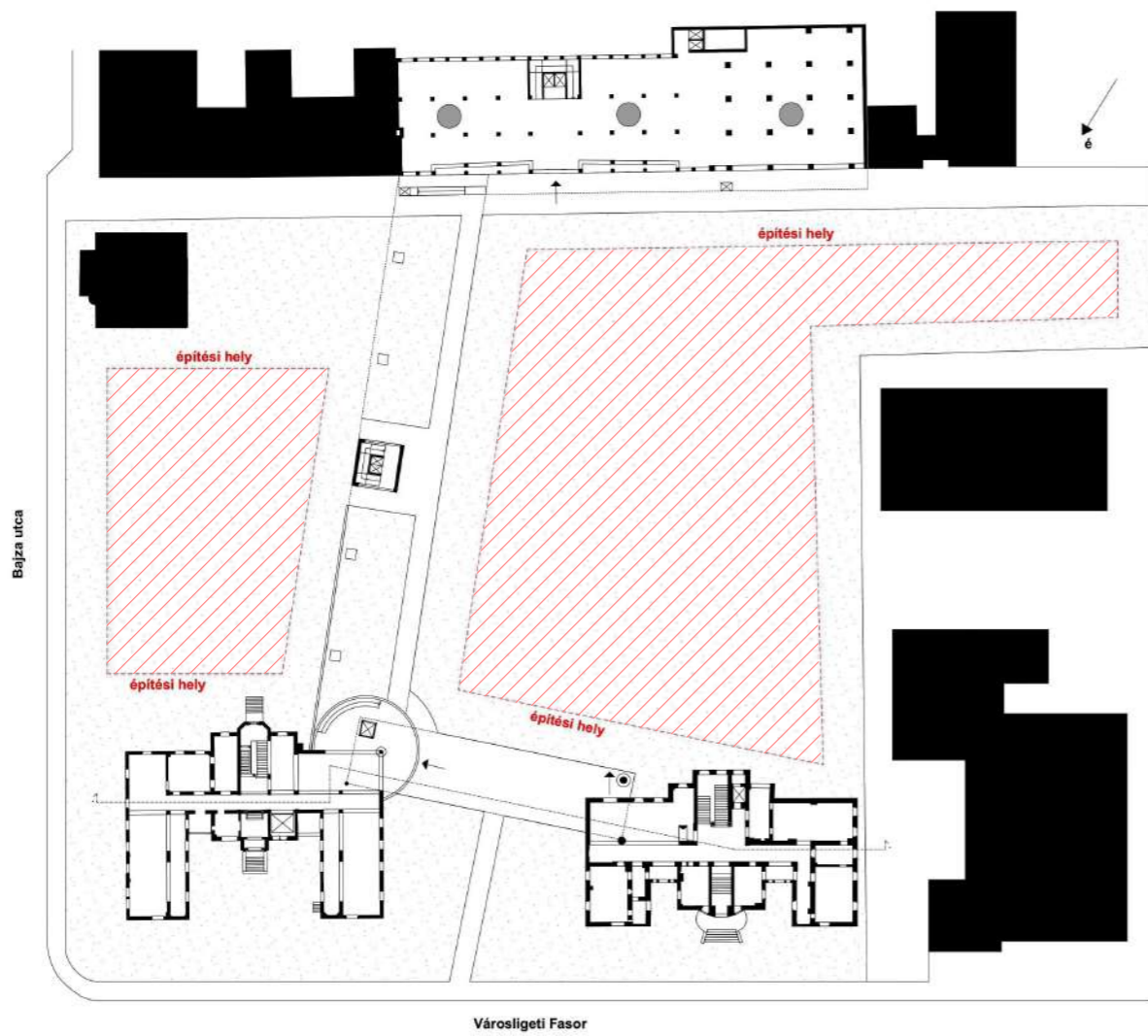

a-a metszet - m = 1:500



építési terület felőli homlokzat - m = 1:500

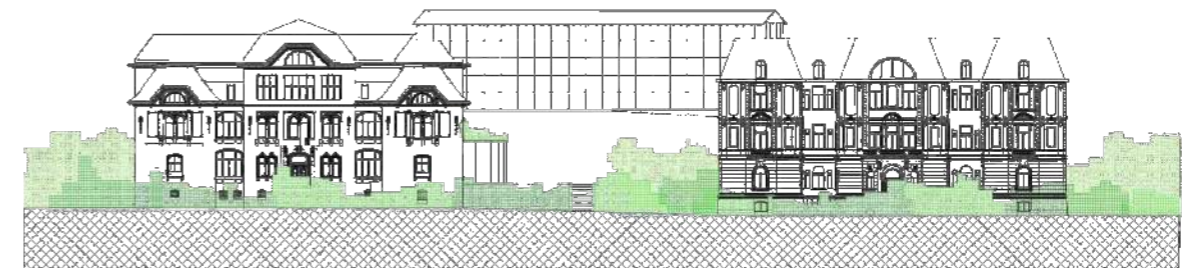

Városligeti Fásor felőli homlokzat - m = 1:500



tárgyak, bútorok

betonból, fából, rézből

Budapest, 2021-2022



indonéz grafikai gyűjtemény

saját kiadvány, a Darmasiswa Indonéziai ösztöndíj során

