

Szakmai portfólió

Faraqó Melinda

Vándoroskola

Csíksomlyó, Hármashalom oltár
bővítésének lehetőségei
Bogos Ernő mellett

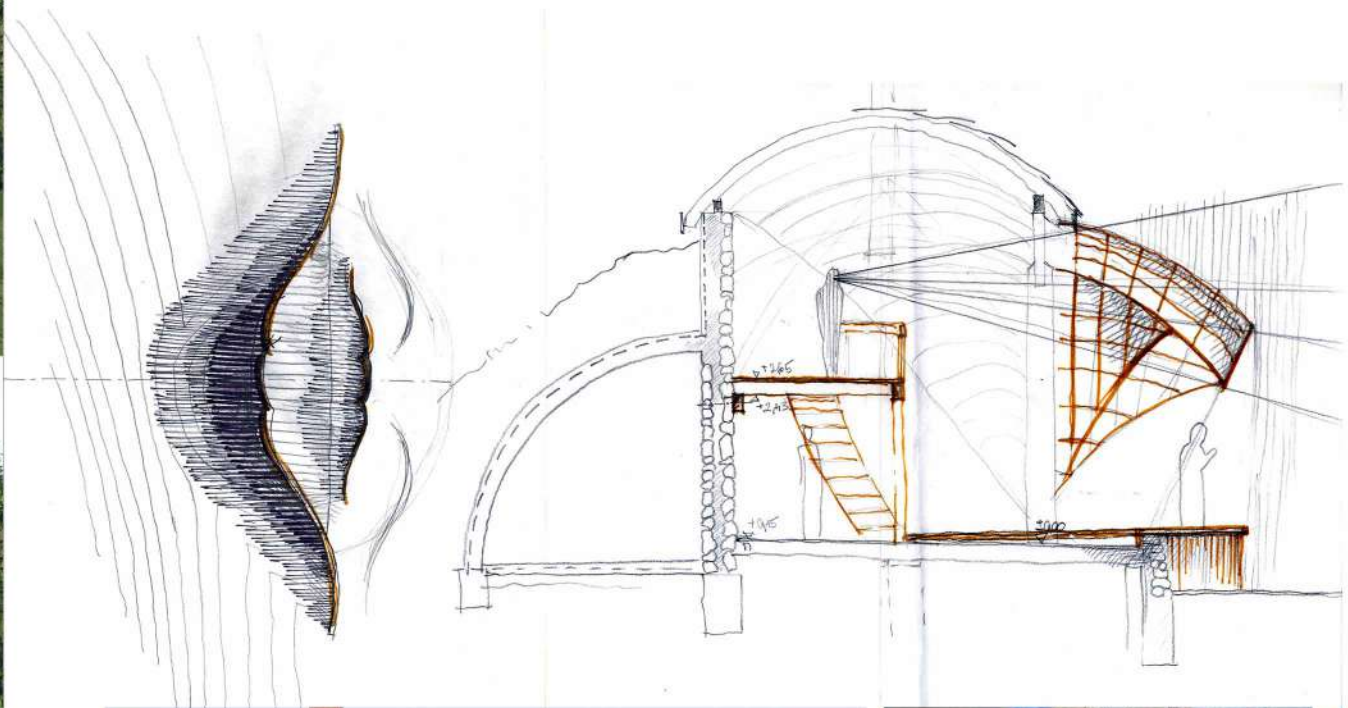
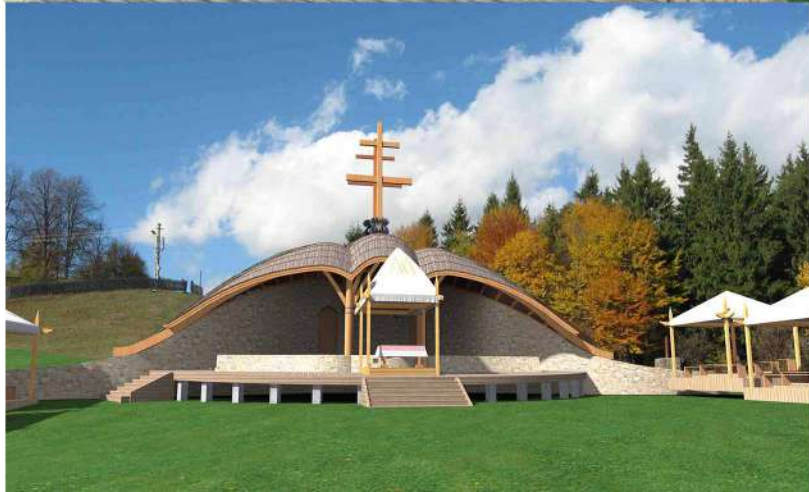

Római katolikus ravatalozó - Balánbánya
Erdély - tervező: Bogos Ernő, építésmunkatárs

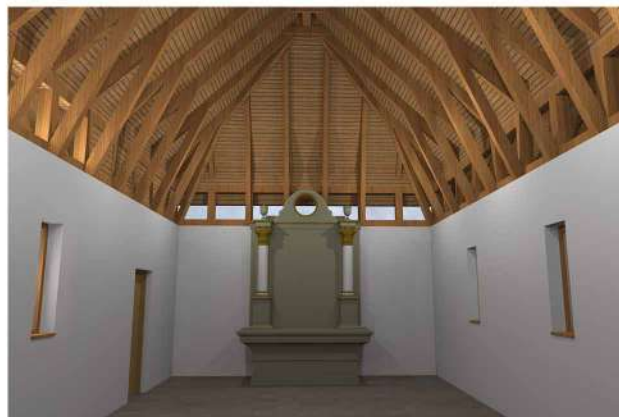
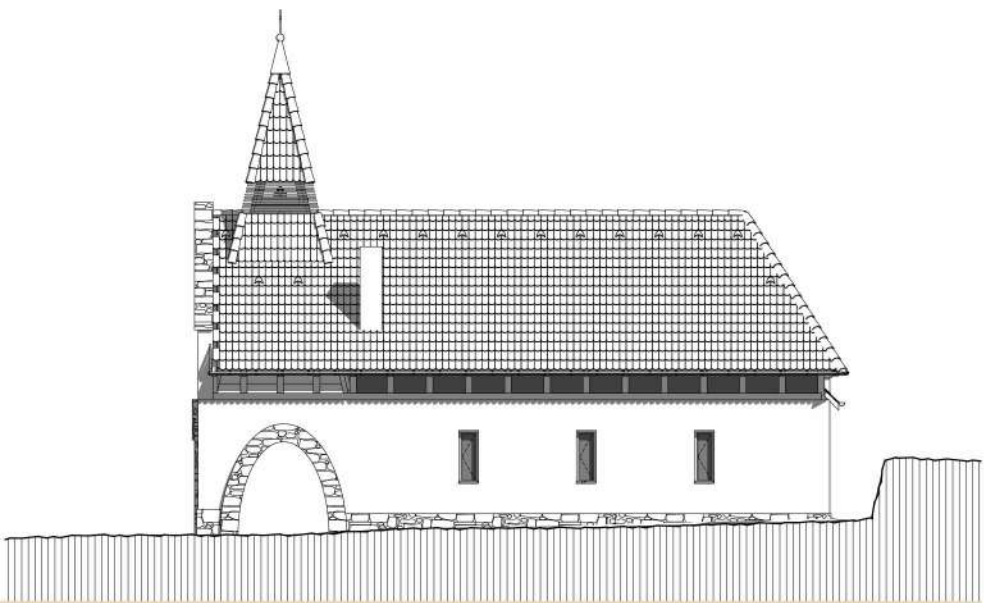

Családi ház vázletterve - Bernecebaráti Mérnök Stúdióban

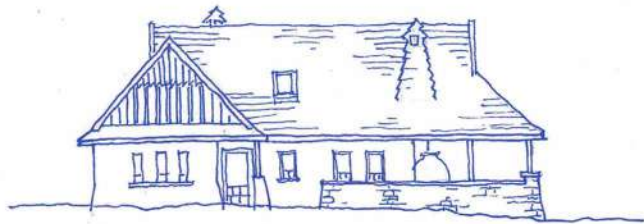

ÉSZAKKELETI HOMLOKZAT



ÉSZAKNYUGATI HOMLOKZAT



DÉLNYUGATI HOML.

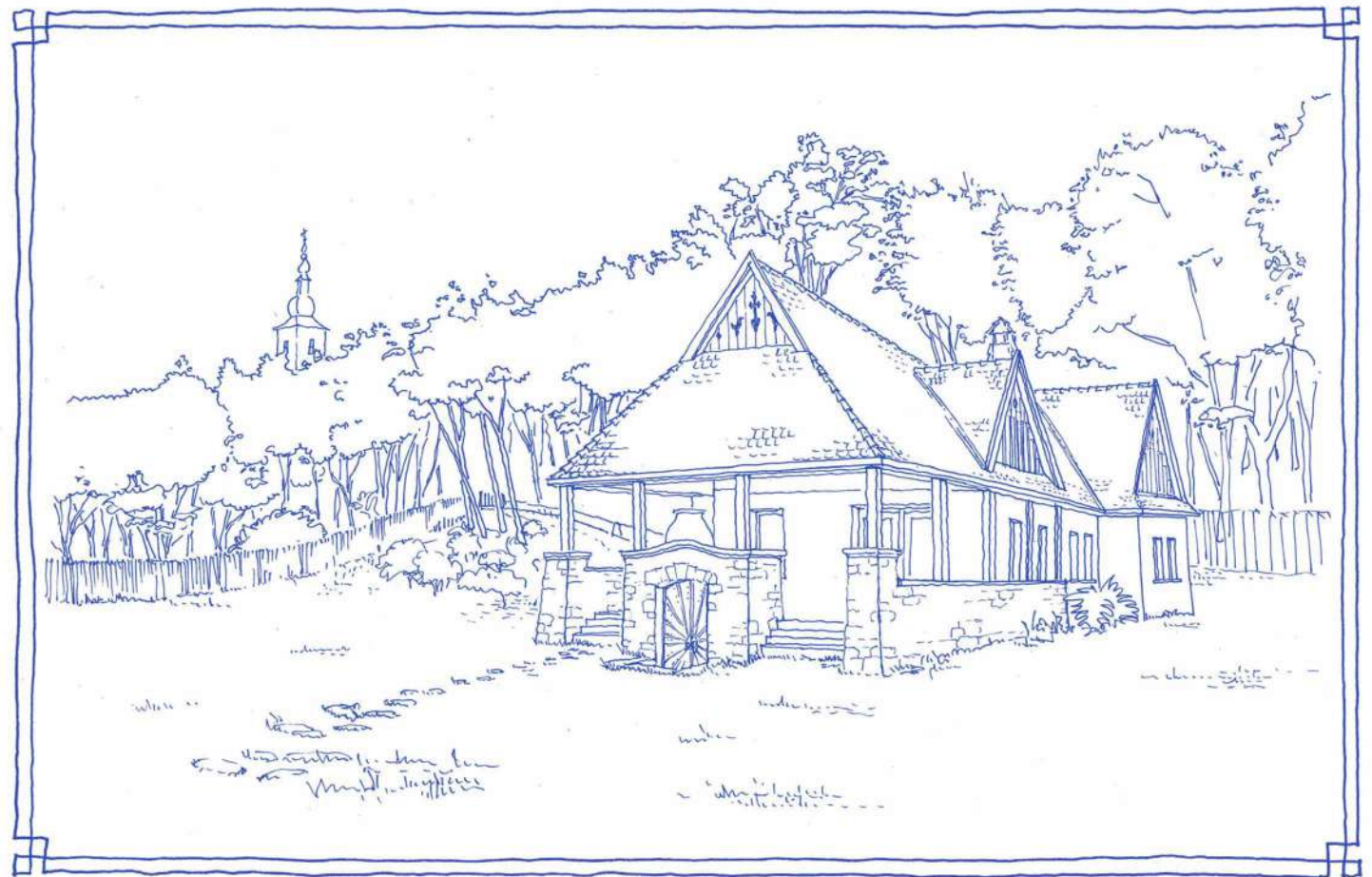
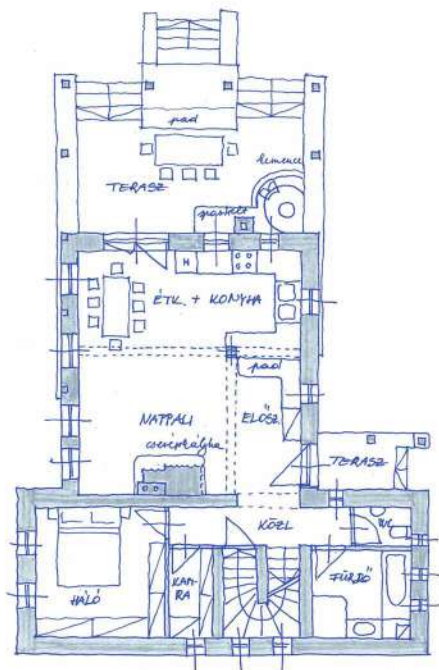

LYUKÁVÉLGY - ANNA BANYA
KÖZÖSSÉGI ÉPÜLET
ÉS GAZDASÁG



Anna réti misézőhely - pályázat

Boór Bernadettel és Szilágyi Szabolccsal



Wekerlei Kispiac tervezése

Hetedhét Kft.-ben tervező: Tóth Péter, Fűzes András

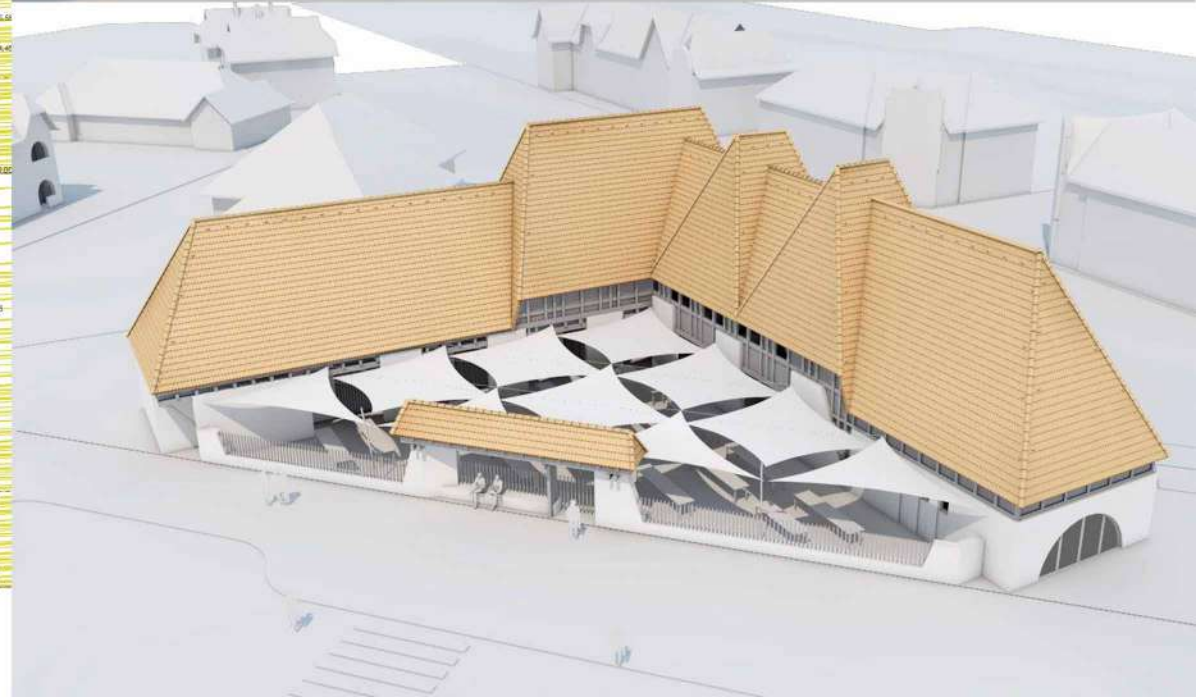
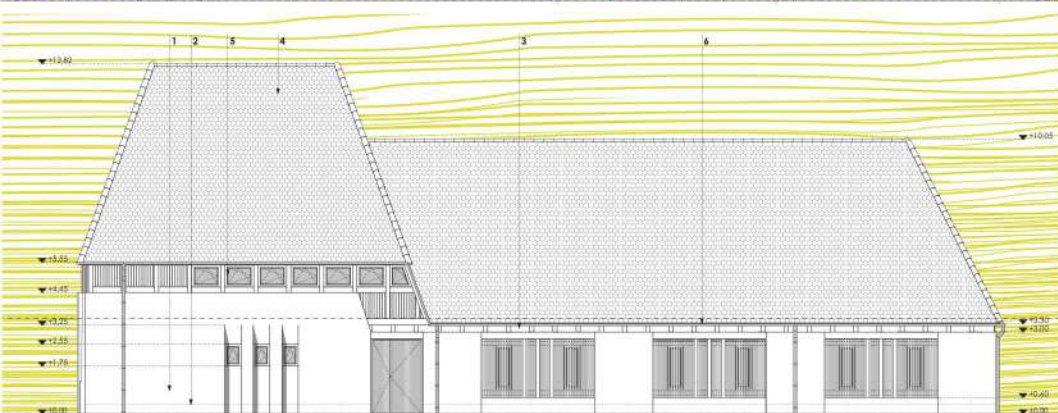
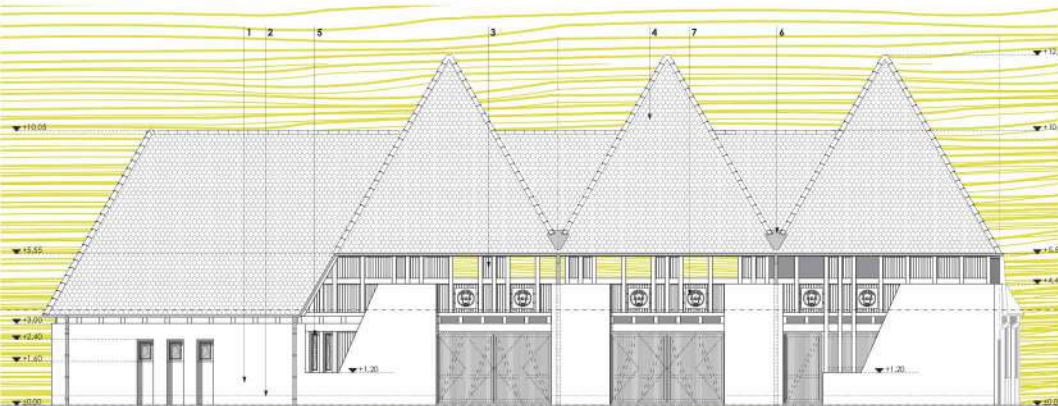
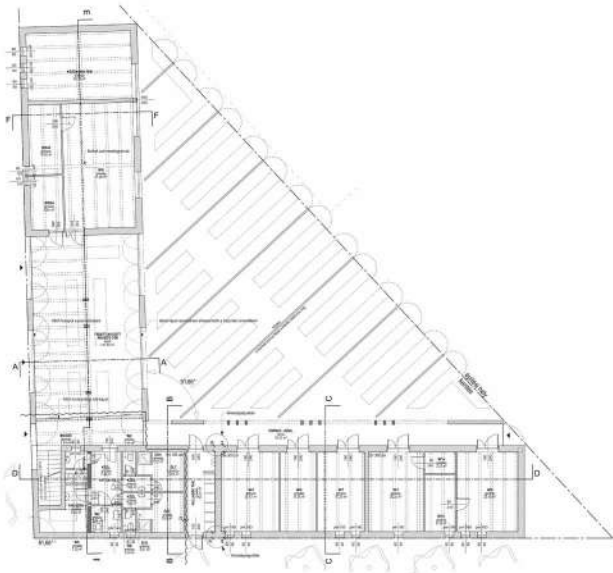

1. Felsőre fordított vaskalif felület
2. Felsőre fordított vaskalif felület
3. 50kg-os szilárdított faanyagok
4. Egyszeres - végleges - mobil szélterelő szerkezetek
5. Felsőre fordított - megmagasított - szélterelő felület
6. Felsőre fordított - megmagasított - szélterelő felület
7. Egyedi létezőváltó acél díszítőelemek

Budafa, Erdei Iskola pályázat
3. hely

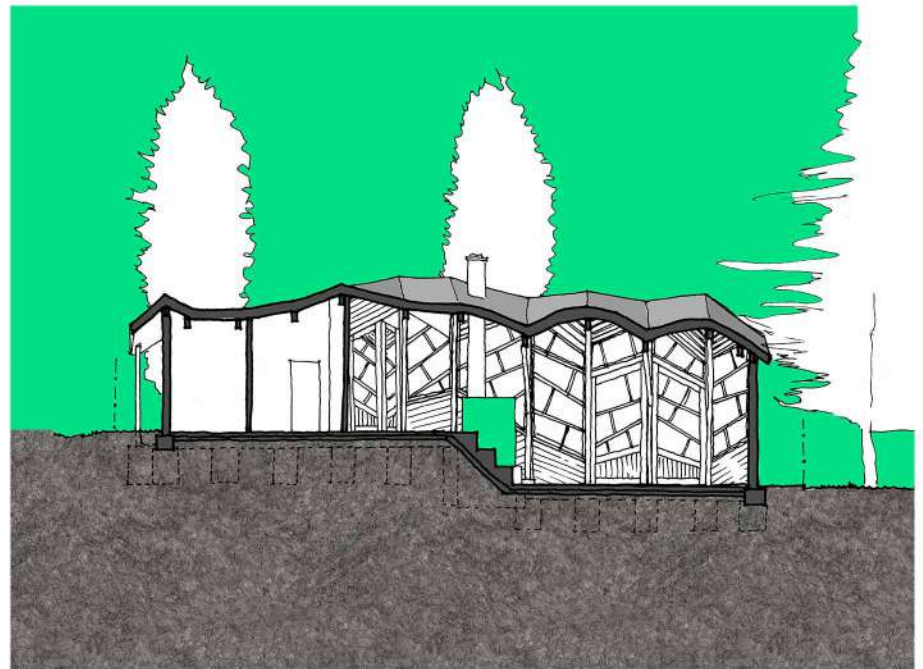
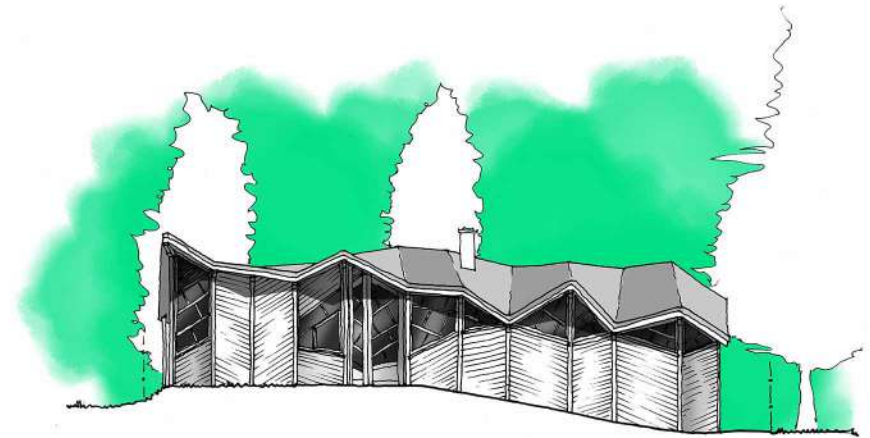
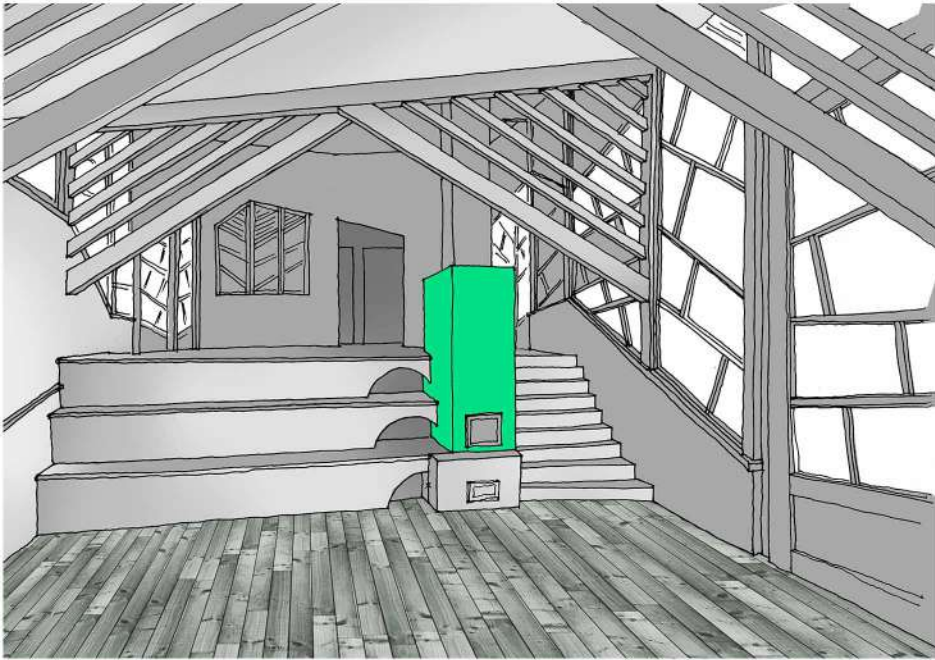

Úri utca - Lakóépület belsőépítészete
Hetedhét Kft.-ben tervező: Tóth Péter
látványterv: Szász István



Nagyréde, mintagazdaság vázlatterve Tóth Péterrel és Mérő Mátéval

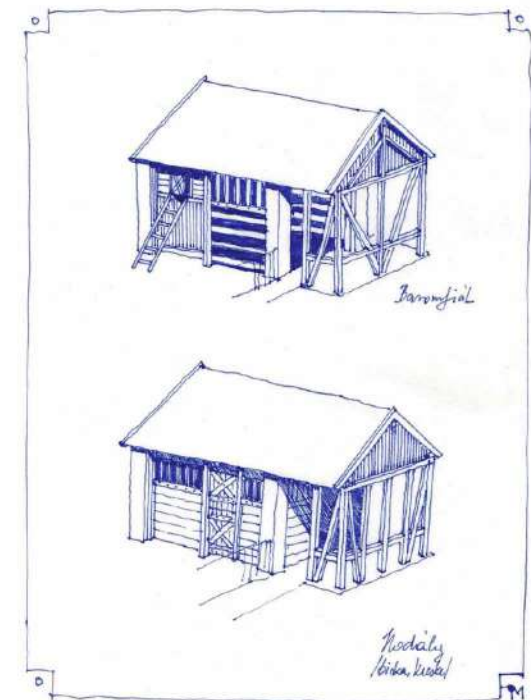
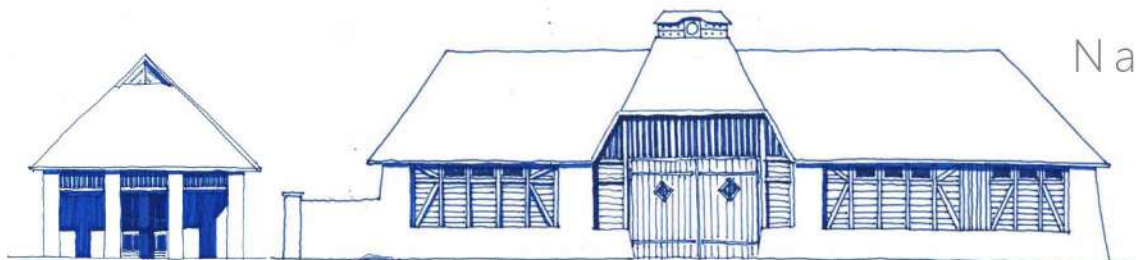

- I. FŐPÖLÉK - ÜZLET ÉS RENDZÉNYVÉNYEK
1. FÉLÉRT-ÁRTEREFT AKKOR TRUNKCIÓS TEREM
 2. FÉLÉRT-ÁRTEREFT
 3. ÜZLETI HÍVŐTÉR
 4. MUNKATEREM
 5. KONYHA
 6. FŐTÉR
 7. FÉLÉRT-ÁRTEREFT
 8. TORNAC
- II. GAZDASÁGI ÉPÜLET - BRÜTTÓ 200 M²
1. TRAKTORGARAZS, MŐHÉLY
 2. FÉLÉRT-ÁRTEREFT
 3. KANTAR
 4. SZARMAZSÉFTI FÉHÉNY
- BRÜTTÓ BRÜTTÓ TERÜLET: CCA. 150 M²
SZINTENKÉNT NETTÓ 120 M²
- III. ALIATTORONY
1. FÉLÉRT-ÁRTEREFT FÉLÉRT, FÉHÉNY
 2. FÉLÉRT-ÁRTEREFT
 3. FÉLÉRT-ÁRTEREFT
 4. FÉLÉRT-ÁRTEREFT
 5. FÉLÉRT-ÁRTEREFT
 6. ZÁRT TÁRGYATÁROLÓK VALAMINT KOMPOSZT ÉS HŐTÉR HULLADÉK
 7. KERTI HELYSÉLY
- BRÜTTÓ BRÜTTÓ TERÜLET: CCA. 85 M²

TÍNCSEBEN ÉTEL ÉS BÜTÖRKARTAR IGÉNY SZERINT, KONTRA LÉHETŐSÉG

BRÜTTÓ BRÜTTÓ TERÜLET: CCA. 200 M²
SZINTENKÉNT NETTÓ 235 M²

BRÜTTÓ BRÜTTÓ TERÜLET ÖSSZESEN: CCA. 510 M²
BRÜTTÓ ÖSSZESEN HASZNOS ALAPTERÜLET: CCA. 495 M²
(MINDEN SZINT BENT)

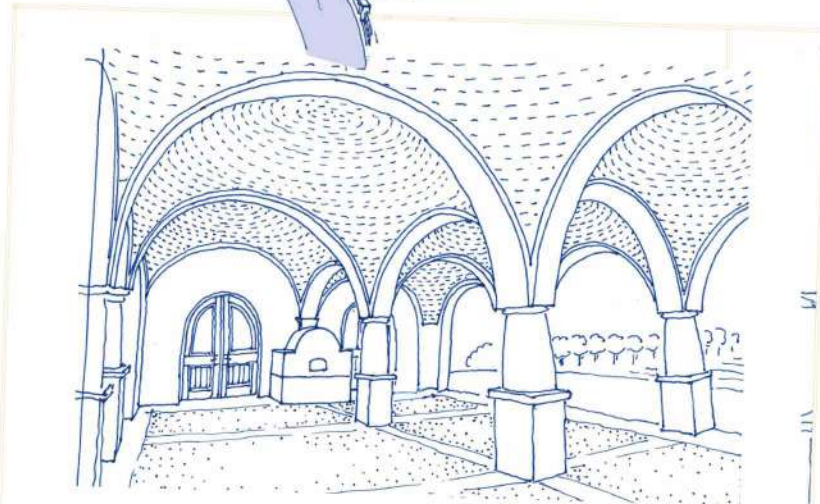
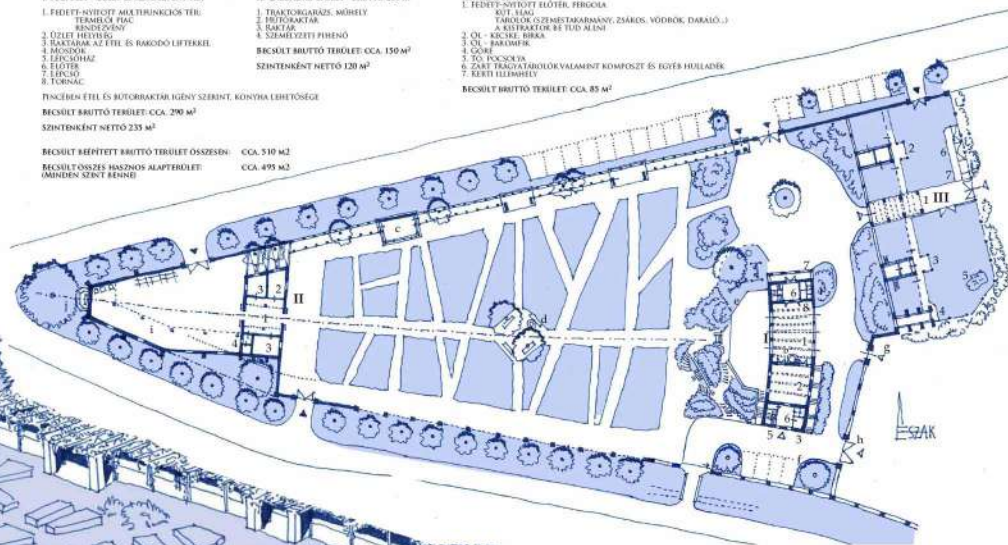

Wekerlei Iskola, bejárati építmény vándorpályázat



Vasboldogasszony, vándorpályázat faluközpont rendezése

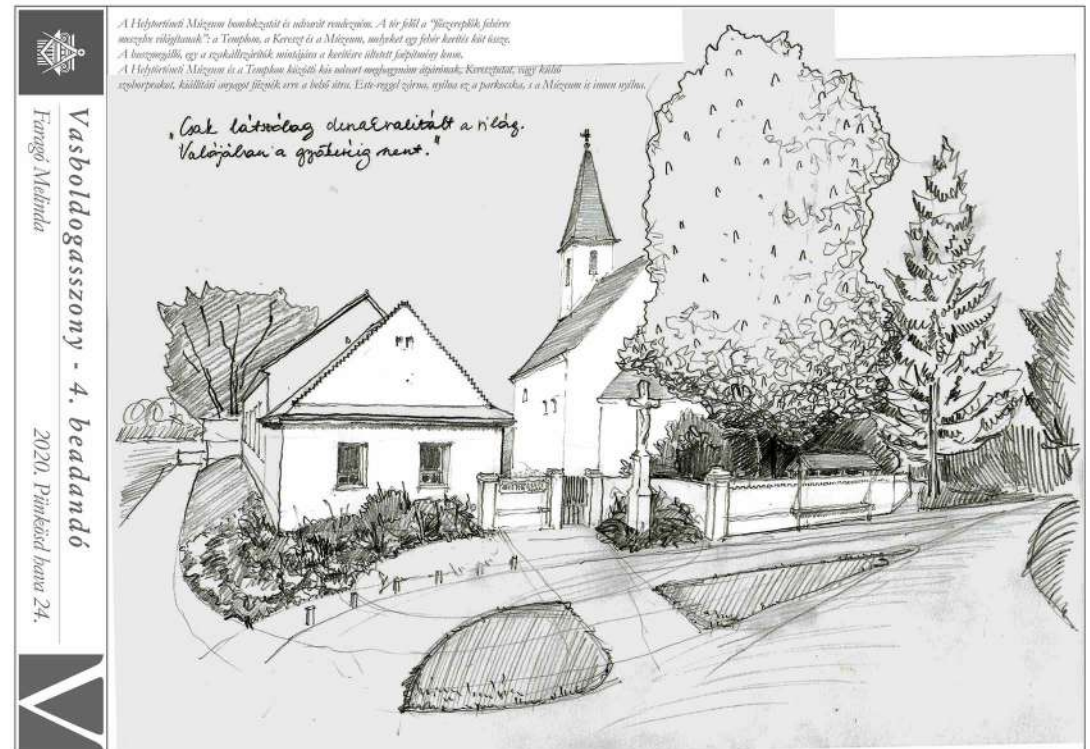

Wekerlei Kispiac arcuati tervezése

Tóth Péterrel és Füzes Andrással

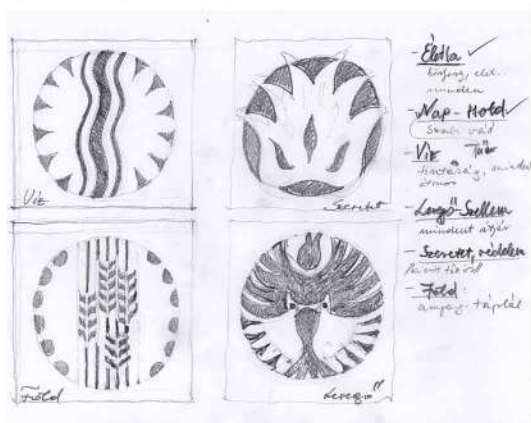

Wekerlei Köztéri Kiülő

Tóth Péterrel és Radev Gergővel

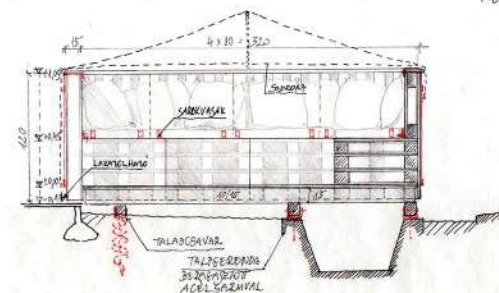
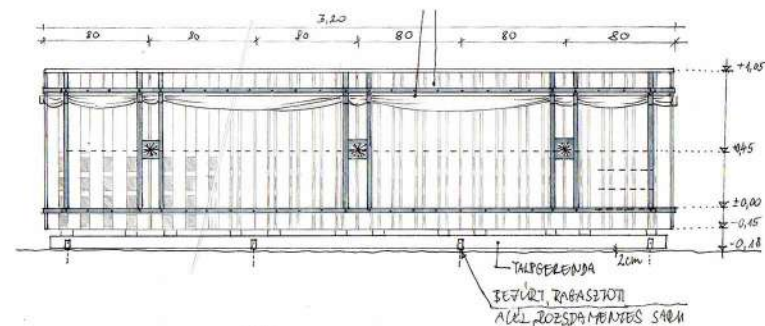

Diplomatervezés

KEREKERDŐ KALANDPARK KÖZÖSSÉGI ÉS FOGADÓÉPÜLET

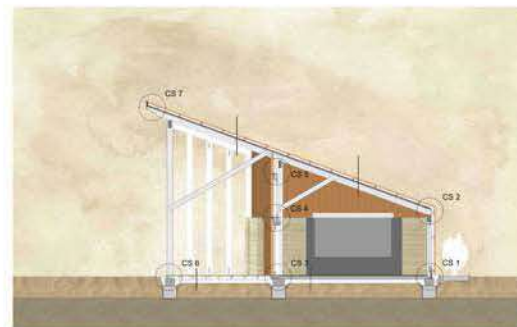



Diplomatervezés

KEREKERDŐ KALANDPARK KÖZÖSSÉGI ÉS FOGADÓÉPÜLET

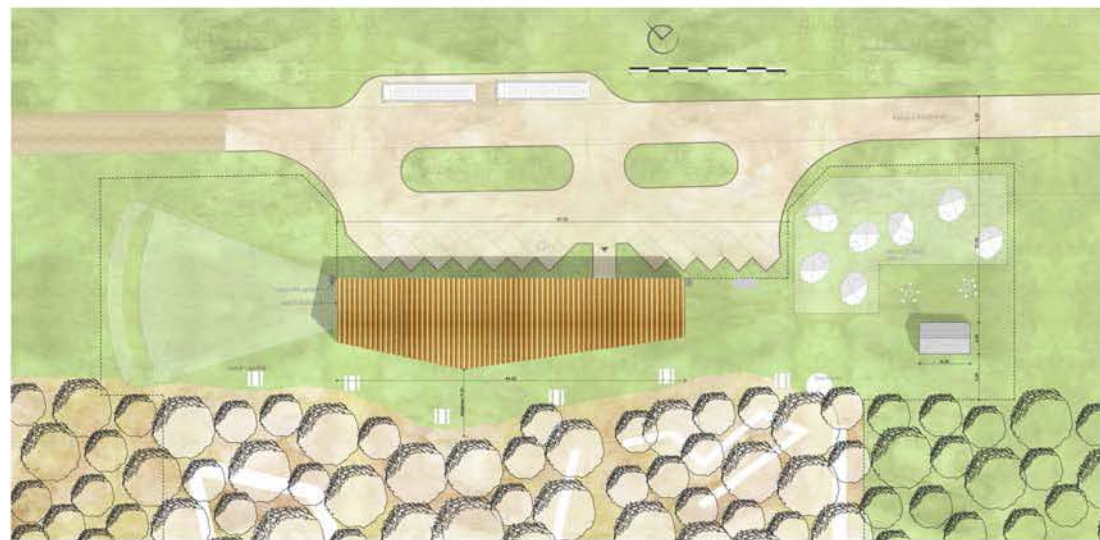

határhelyzet
két arcú
könnyű fa burok
súlyos föld dobozok
nem épület,
csak épületszerű

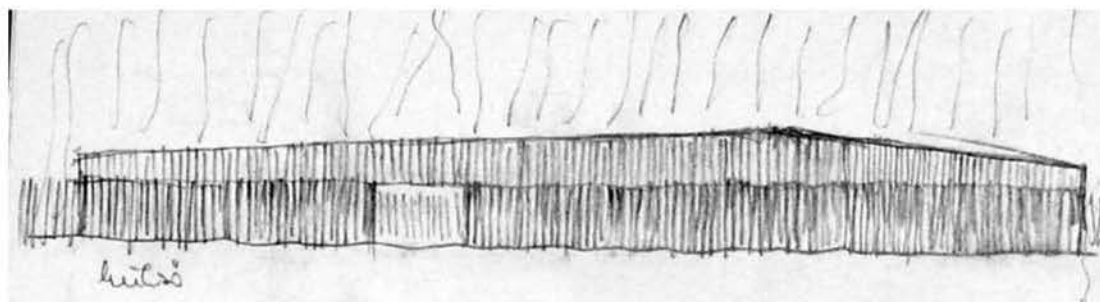
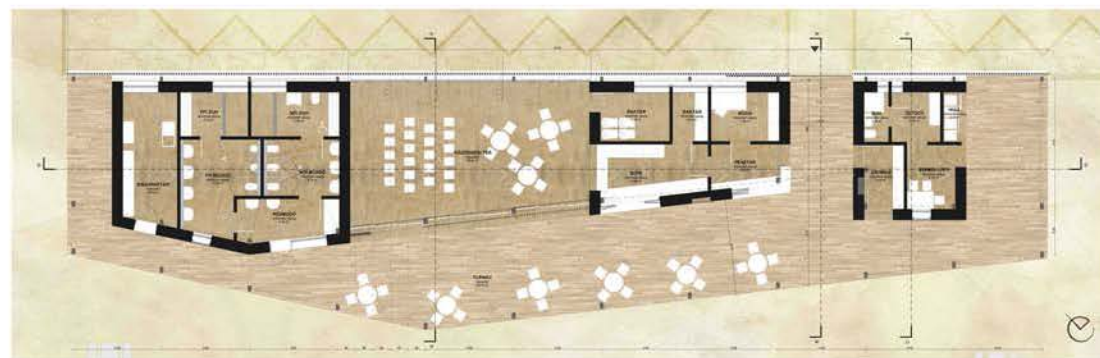

Tervfeldolgozás - látványtervek
építészmunkatárs



Győr - Sportközpont
munkatárs



Csepel - családi ház
munkatárs

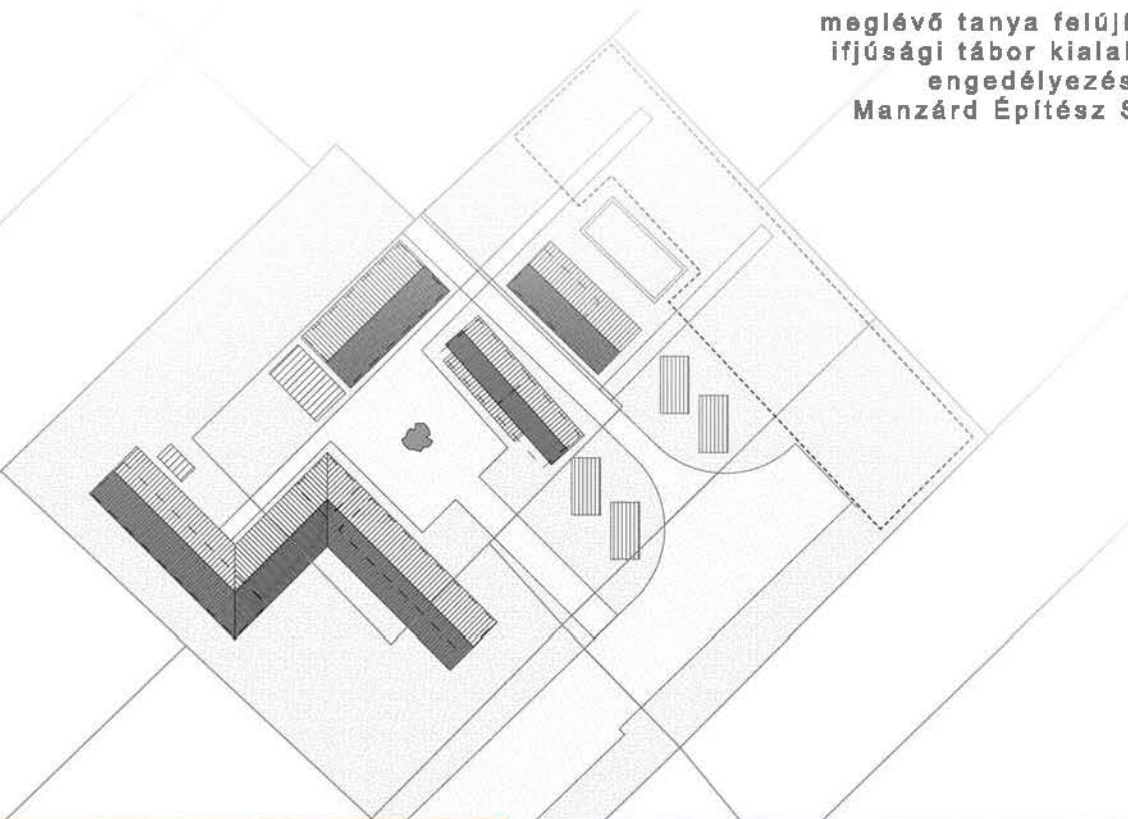

IFJÚSÁGI TÁBOR Kerekegyháza, Külterület

meglévő tanya felújítása
ifjúsági tábor kialakítása
engedélyezési terv
Manzárd Építész Stúdió

