

Szakmai portfólió

Faraqó Melinda

Egyéb tervezési feladatok

Kerekegyháza Református Imaház és Kántorház bővítése

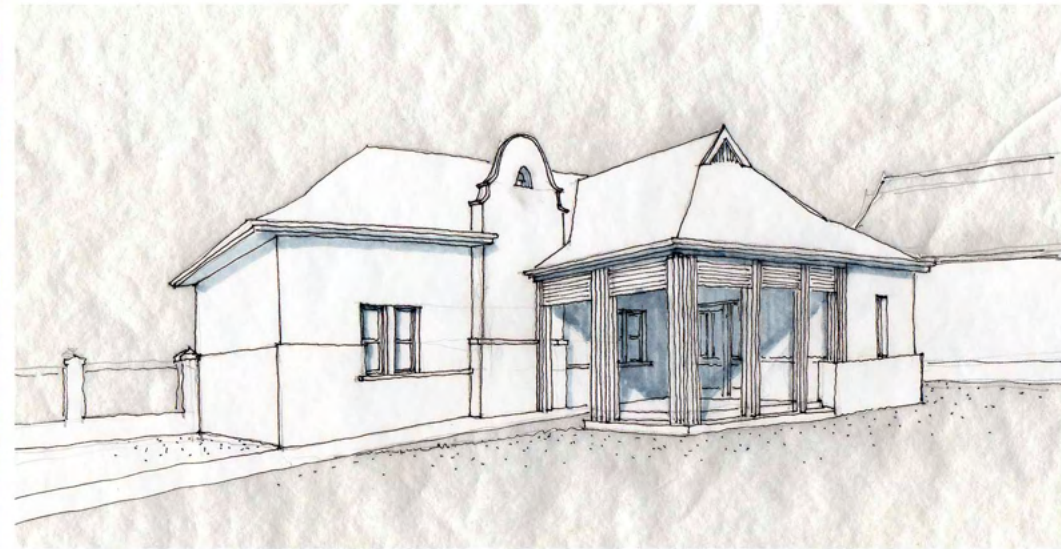

A Kisharang imája

Ha én egyszer lehetnék,
ha csak egyszer üthetnék...!
Abban az egy kondulásban,
abban az egy édes, ékes, lágy, mély hangban
binnen lenne ezer ember összes imája!
Mely felszál tova, magas Égbe,
Mennydörgés bátyám elejébe,
az Angyalok zenélő seregébe,
Isten kezdetektől váró fülébe,
s már benne lenne válasza is,
mely az imát megelőzve,
az Égből a Földre szüle',
Isten dicső lehetete.

Ámen

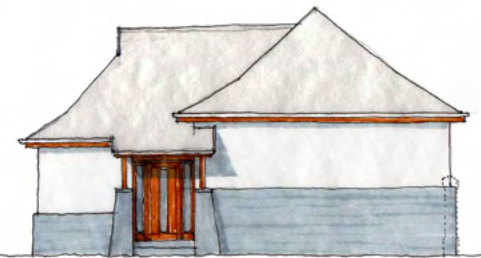
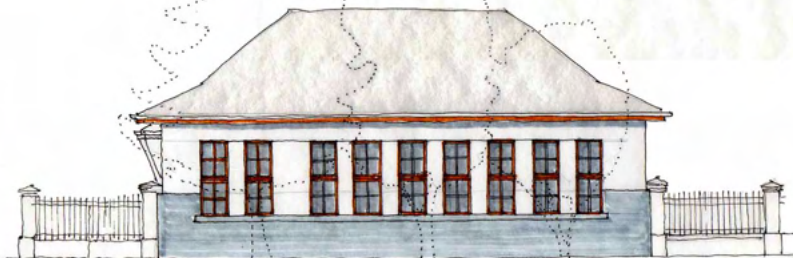
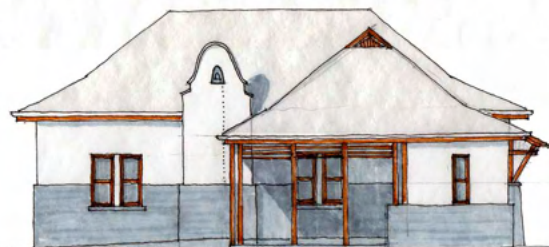

Dobogókő Makovecz Sínház bővítésének és felújításának tervadaptációja

Makona kft.-vel, Rüll Tamás és Fábíán Rigó Tamás építészekkel

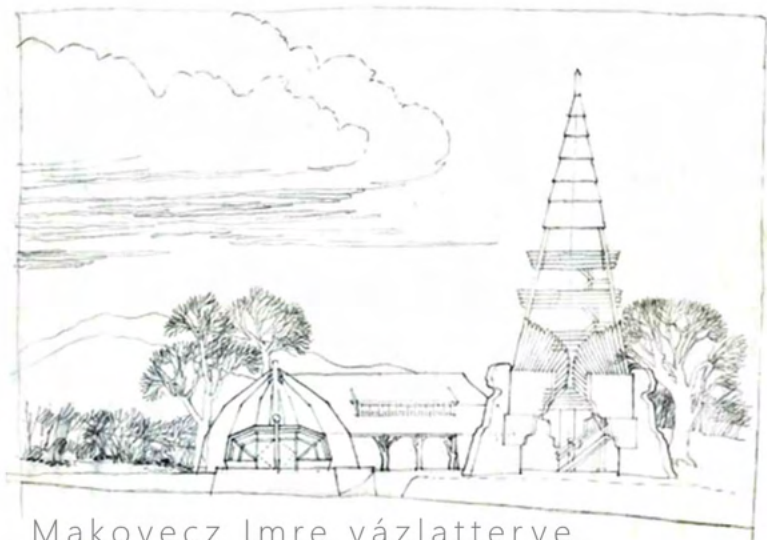

Makovecz Imre vázlatterve

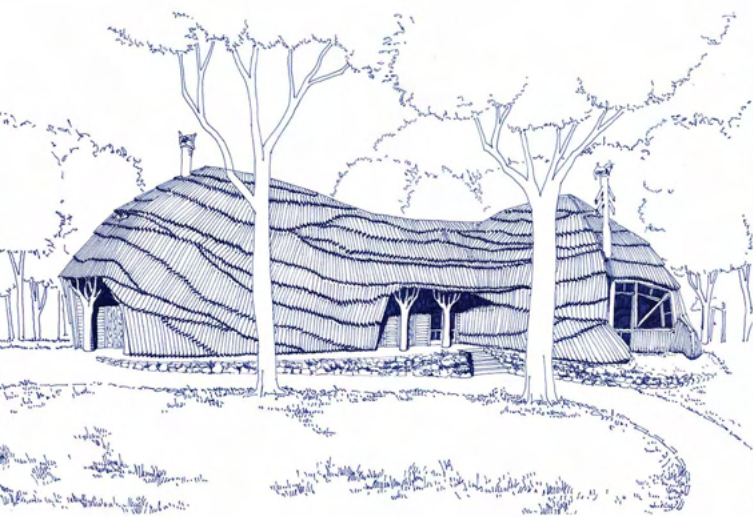
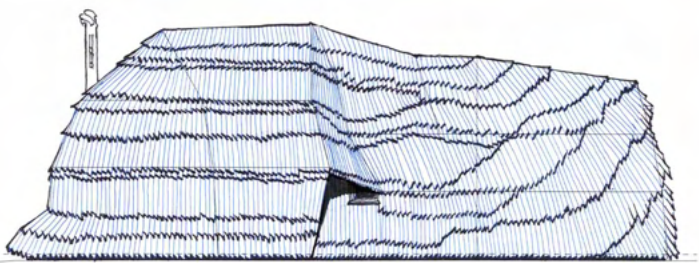
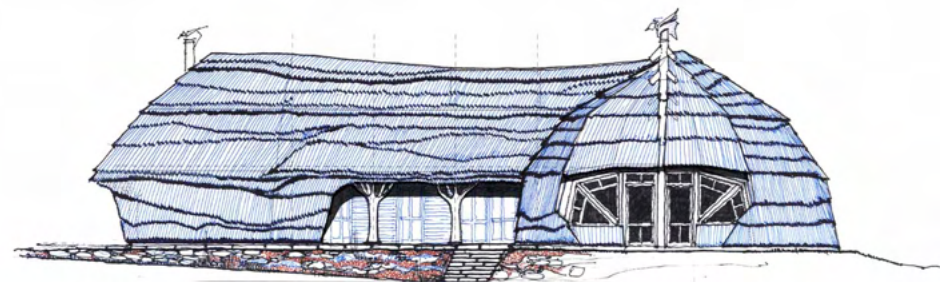

Családirház terve, Nagytarcsa

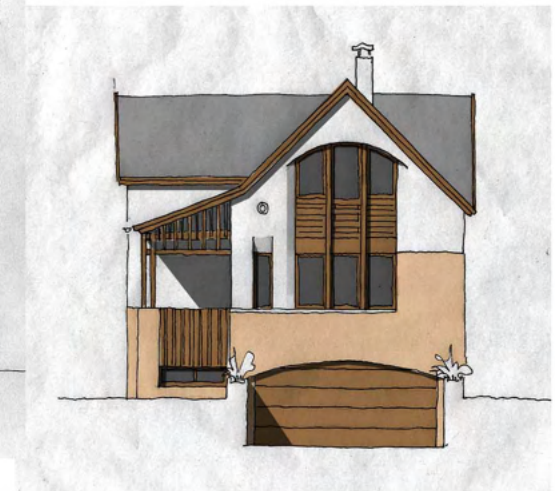
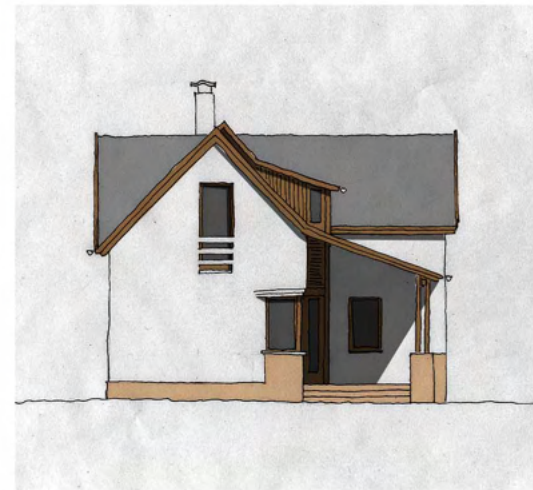
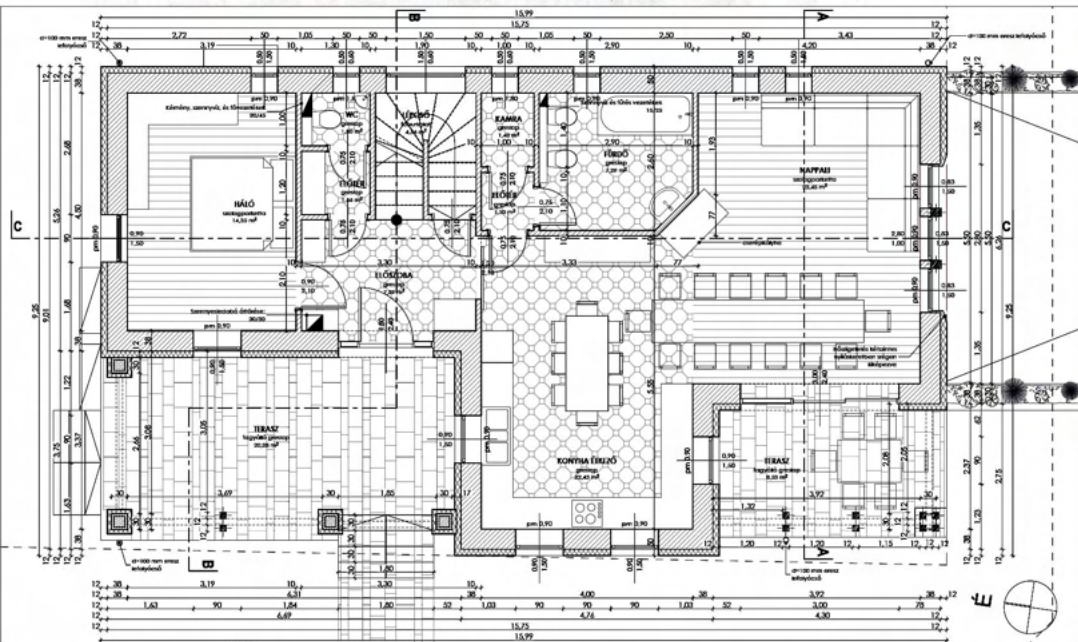
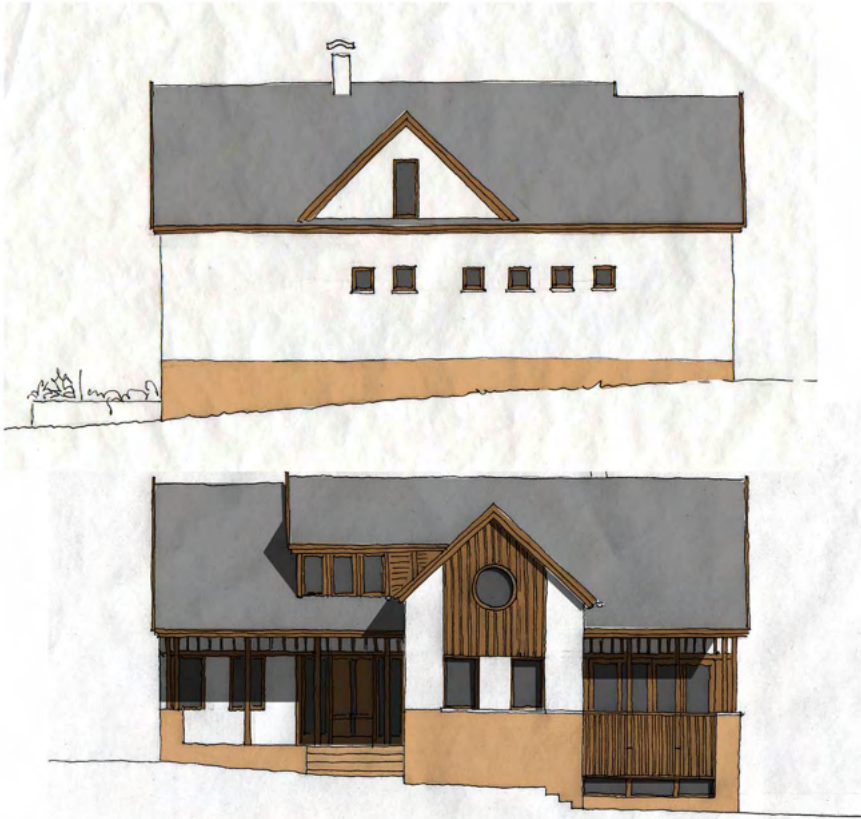

Szentendre, családiház, Kör utca

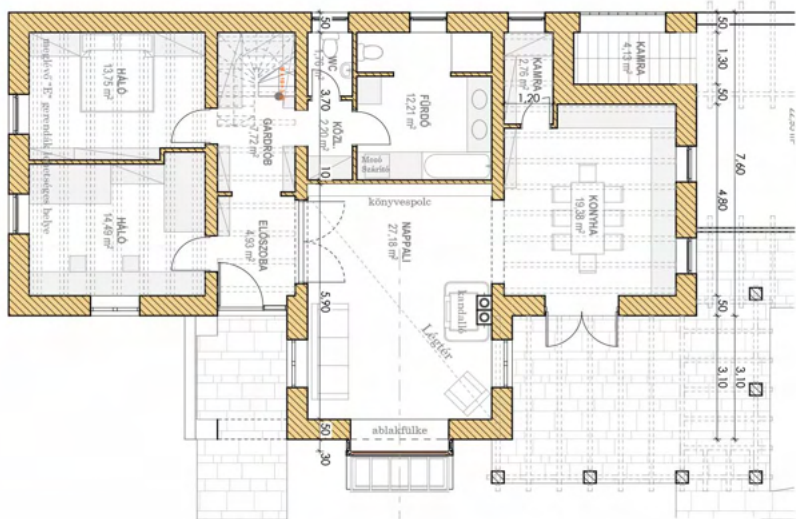

Modor, családiház

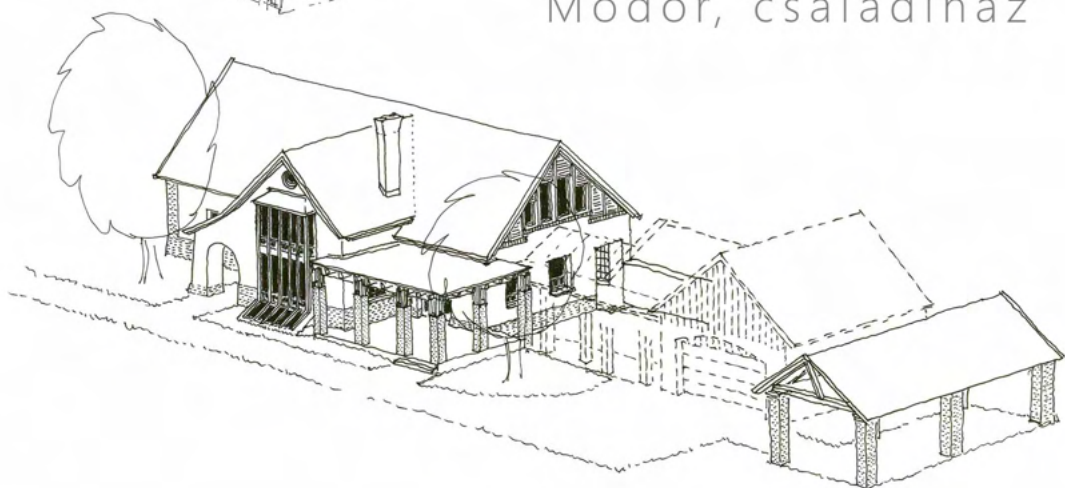

Pomáz - Családi ház vázlatterve

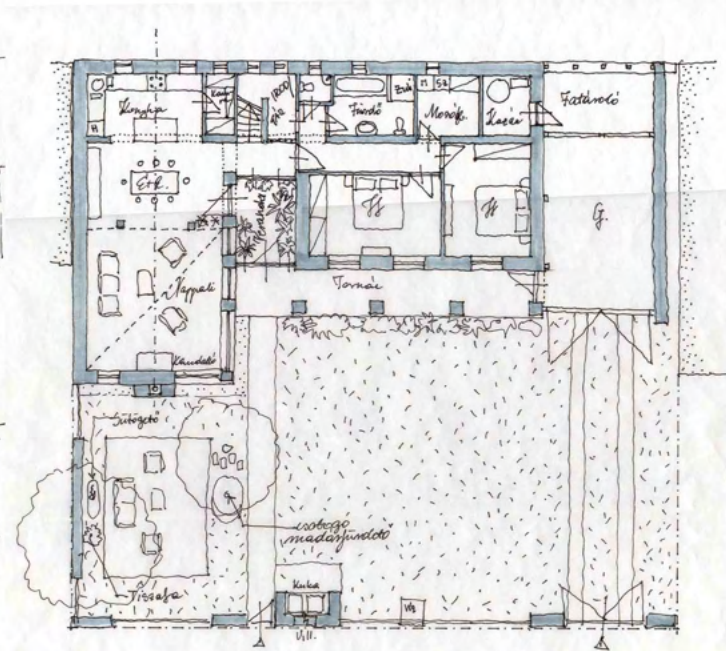



Családi ház bővítése
Guntramsdorf - koncepcióterv

Családi ház, tanya
Kerekegyháza





Diplomatervezés

KEREKERDŐ KALANDPARK KÖZÖSSÉGI ÉS FOGADÓÉPÜLET

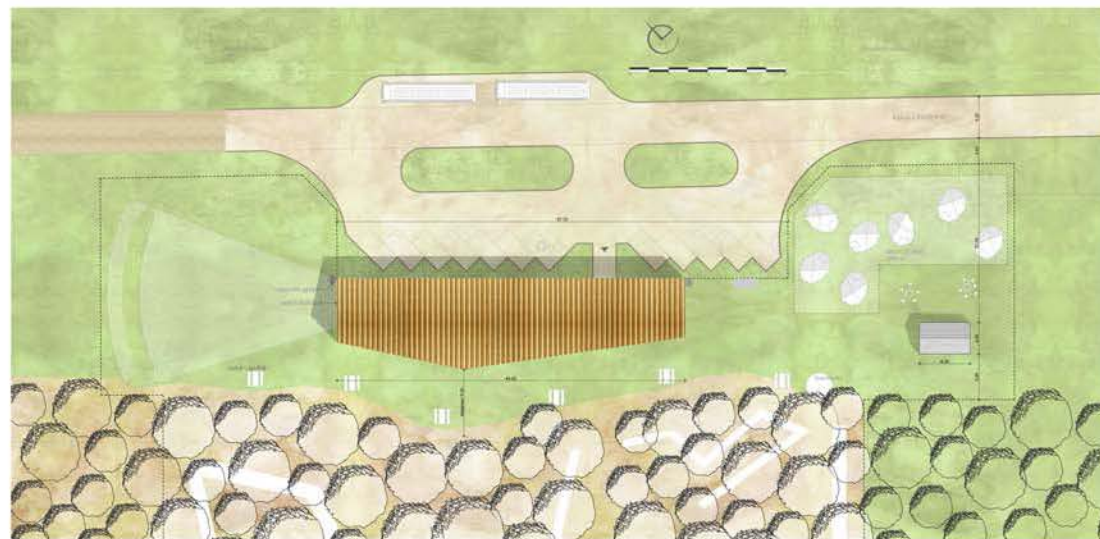

határhelyzet
két arcú
könnyű fa burok
súlyos föld dobozok
nem épület,
csak épületszerű

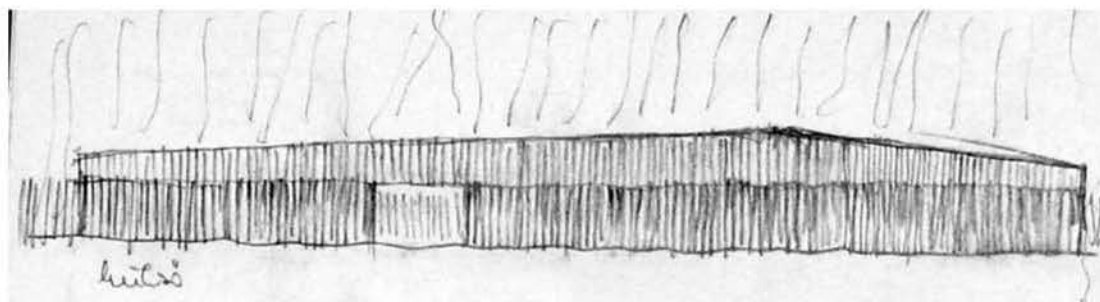
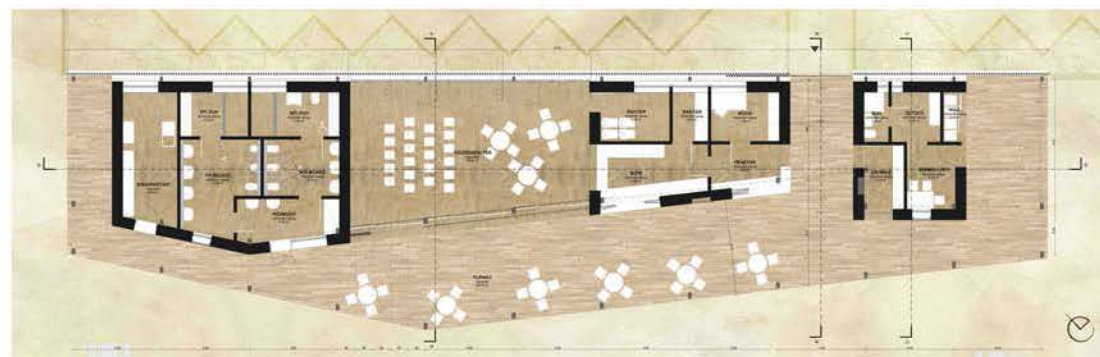

Tervfeldolgozás - látványtervek
építész munkatárs



Győr - Sportközpont
munkatárs



Csepel - családiház
munkatárs

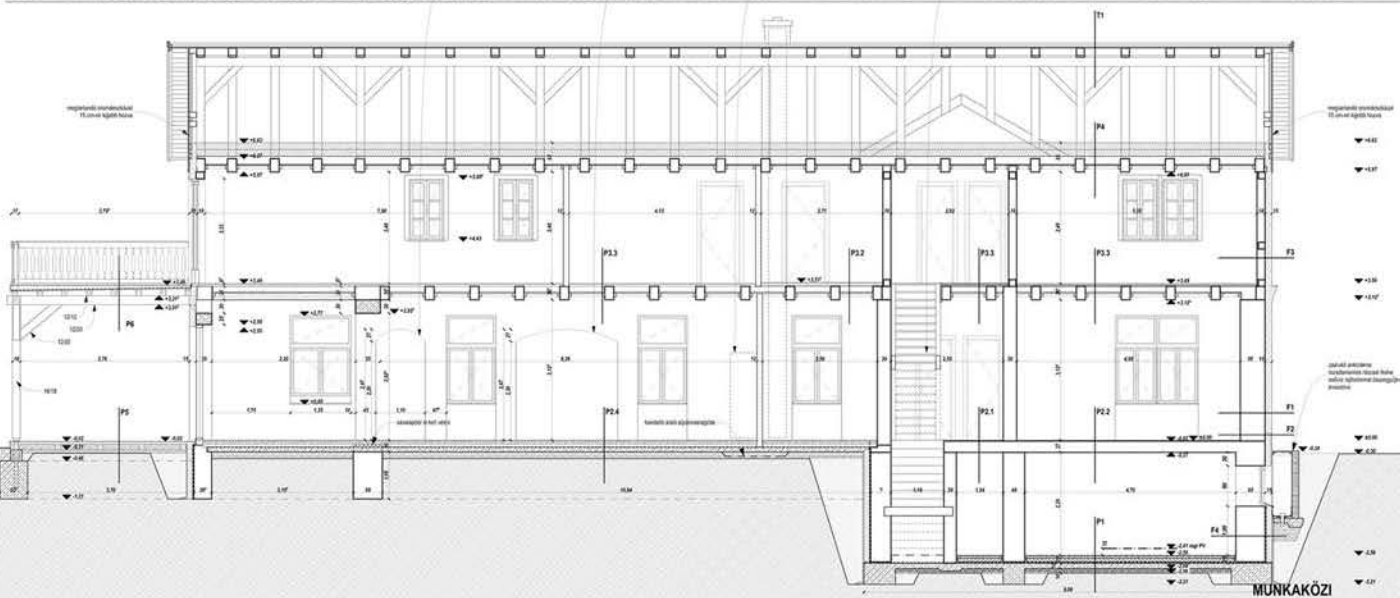
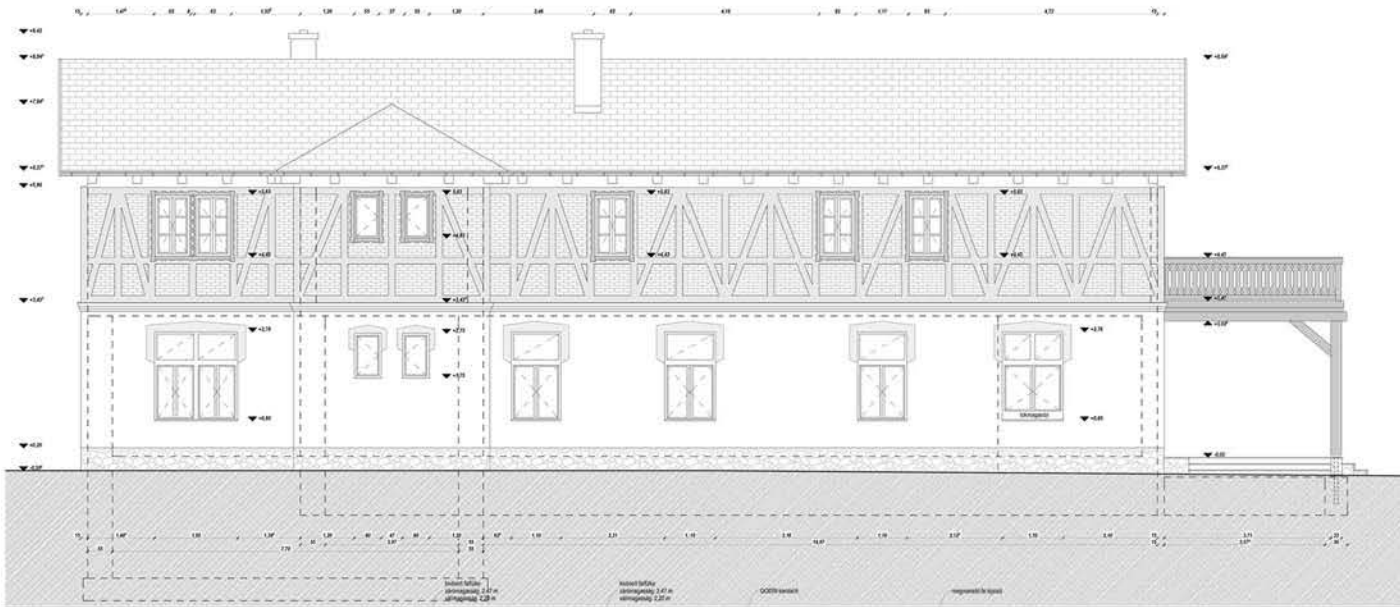

- P3.3 Külső fal, alap feletti rész**
- 1.00 cm vékonyvakolat
 - 2.00 cm gipszkarton
 - 3.00 cm szigetelés
 - 4.00 cm téglafal
 - 5.00 cm alap
- P4 Zárófal**
- 1.00 cm vékonyvakolat
 - 2.00 cm gipszkarton
 - 3.00 cm szigetelés
 - 4.00 cm téglafal
 - 5.00 cm alap
- P5 Tűzfal**
- 1.00 cm vékonyvakolat
 - 2.00 cm gipszkarton
 - 3.00 cm szigetelés
 - 4.00 cm téglafal
 - 5.00 cm alap

- P6 Belső fal**
- 1.00 cm vékonyvakolat
 - 2.00 cm gipszkarton
 - 3.00 cm szigetelés
 - 4.00 cm téglafal
 - 5.00 cm alap
- P7 Ajtókeret**
- 1.00 cm vékonyvakolat
 - 2.00 cm gipszkarton
 - 3.00 cm szigetelés
 - 4.00 cm téglafal
 - 5.00 cm alap

- P8 Tető**
- 1.00 cm vékonyvakolat
 - 2.00 cm gipszkarton
 - 3.00 cm szigetelés
 - 4.00 cm téglafal
 - 5.00 cm alap
- P9 Fal**
- 1.00 cm vékonyvakolat
 - 2.00 cm gipszkarton
 - 3.00 cm szigetelés
 - 4.00 cm téglafal
 - 5.00 cm alap

- P10 Pálca**
- 1.00 cm vékonyvakolat
 - 2.00 cm gipszkarton
 - 3.00 cm szigetelés
 - 4.00 cm téglafal
 - 5.00 cm alap
- P11 Pálca**
- 1.00 cm vékonyvakolat
 - 2.00 cm gipszkarton
 - 3.00 cm szigetelés
 - 4.00 cm téglafal
 - 5.00 cm alap

- P12 Pálca**
- 1.00 cm vékonyvakolat
 - 2.00 cm gipszkarton
 - 3.00 cm szigetelés
 - 4.00 cm téglafal
 - 5.00 cm alap
- P13 Pálca**
- 1.00 cm vékonyvakolat
 - 2.00 cm gipszkarton
 - 3.00 cm szigetelés
 - 4.00 cm téglafal
 - 5.00 cm alap

- P14 Pálca**
- 1.00 cm vékonyvakolat
 - 2.00 cm gipszkarton
 - 3.00 cm szigetelés
 - 4.00 cm téglafal
 - 5.00 cm alap
- P15 Pálca**
- 1.00 cm vékonyvakolat
 - 2.00 cm gipszkarton
 - 3.00 cm szigetelés
 - 4.00 cm téglafal
 - 5.00 cm alap





IFJÚSÁGI TÁBOR Kerekegyháza, Külterület

meglévő tanya felújítása
ifjúsági tábor kialakítása
engedélyezési terv
Manzárd Építész Stúdió



Wekerlei Kispiac arculati tervezése

Tóth Péterrel és Füzes Andrással

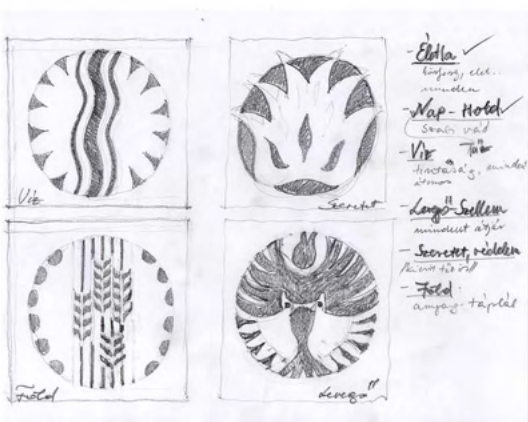

Wekerlei Köztéri Kiülő

Tóth Péterrel és Radev Gergővel

